176987-2 ✔ 有效

FASTIN-FASTON | FASTIN-FASTON 快接端子 250

TE 内部编号 176987-2

Receptacle, Receptacle, 1 Position, Straight, Black, Nylon, Contact Mating Retention, Mating Alignment, FASTIN-FASTON 250, Crimp Terminal Housings

在 TE 官网查看>

端子和接头 > 端子壳体、绝缘套管和绝缘盒 > 压接端子护套

端子类型: **母端**

连接器和壳体类型: **母端, 母端**

位数: 1

端子方向: **直式**

主要产品颜色: **黑色**

产品特性

产品类型特性

可密封	否
连接器和壳体类型	母端, 母端

结构特性

位数	1

主体特性

主要产品颜色	黑色

接触件特性

端子类型	母端
端子方向	直式
端子接合固定	带有

机械附件

接合固定类型	联锁
接合对准	带有

连接器安装类型	电缆安装（自由悬挂）

壳体特性

外壳材料	尼龙

尺寸

产品长度	25 mm[.98 in]

使用环境

工作温度范围	-40 – 105 °C[-40 – 221 °F]

包装特性

封装数量	1000

产品合规性

如需合规文档，请访问 TE 官网产品页面。>

欧盟RoHS指令2011/65/EU	符合
欧盟ELV指令2000/53/EC	符合
中国电器电子产品有害物质限制使用管理办法（China RoHS 2，工业和信息化部携七部委2016年第32号令	没有超出阈值的受限材料
欧盟REACH法规(EC) No. 1907/2006	欧洲化学品管理局最新发布的SVHC候选清单: 2024年6月（241） SVHC候选清单的声明更新至: 2017年7月（174） 超过限值的SVHC： Not Yet Reviewed
卤素含量	低卤素 - 每种匀质材料的 Br、Cl、F、I < 900 ppm。也不含 BFR/CFR/PVC
焊接工艺能力	不适合采用焊接工艺

产品合规免责声明

此信息基于对供应商的合理调查以及TE对供应商提供的信息的现有认知。此信息可能发生变化。经TE确认符合欧盟RoHS的产品编号，产品均质材料中铅、六价铬、汞、PBB、PBDE、 DEHP、BBP、DBP和DIBP 的最大浓度不超过 0.1%，镉的最大浓度不超过 0.01%或符合指令2011/65/EU(RoHS2)及其修订指令规定的豁免。根据2011/65/EU 指令要求电子电气产品需要进行 CE 标识。元器件产品通常无需进行CE 标识。经 TE 确认符合欧盟 ELV 指令的产品编号，产品均质材料中，铅、六价铬和汞的最大浓度不超过0.1%，镉的最大浓度不超过 0.01%（按重量计算），或符合指令 2000/53/EC (ELV) 附录中规定的豁免。 关于欧盟REACH法规，TE 目前提供的物品中高度关注物质含量（SVHC）信息是基于欧洲化学品管理局（ECHA）“物品中物质的要求指南”（2011年4月第2版），在最终产品中高度关注物质含量按重量计算不超过0.1%。TE 注意到欧洲法院在2015年9月10日的裁定（也被称为O5A：Once An Article Always An Article），对于“复杂物品”，高度关注物质含量阀值标准适用于产品本身以及组成产品的单个物品。TE 已经基于新的 ECHA“物品中物质的要求指南”（2017年6月第4版）完成对O5A规则的评估，并将相应更新REACH的声明。

配套部件

TE 产品编号 172128-2
FF 250 REC HSG 1P NYLON BLCAK

TE 产品编号 173271-2
250 SERIES HORN CONNECTOR, PLUG HSG

TE 产品编号 172138-2
FF 250 PLUG HSG 10P NYLON BLACK

TE 产品编号 172222-1
FF 250 PLUG HSG 4P NYLON NAT

TE 产品编号 176986-2
FF 250 PLUG HSG 1P NYLON BLACK

TE 产品编号 176987-1
FF 250 PLUG HSG 1P NYLON NAT

TE 产品编号 176987-4
FF 250 PLUG HSG 1P NYLON GREEN

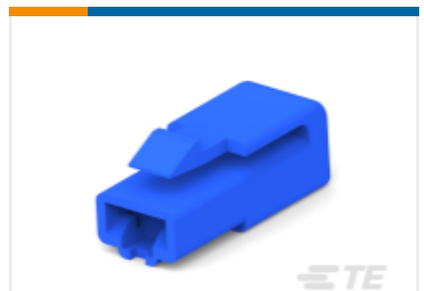

TE 产品编号 176987-5
FF 250 PLUG HSG 1P NYLON BLUE

TE 产品编号 176987-6
FF 250 PLUG HSG 1P NYLON GRAY

TE 产品编号 178005-2
FF 250 PLUG HSG 4P NYLON BLACK

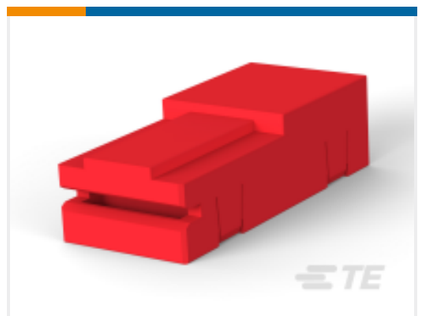

TE 产品编号 1982857-1
FASTON HOUSING

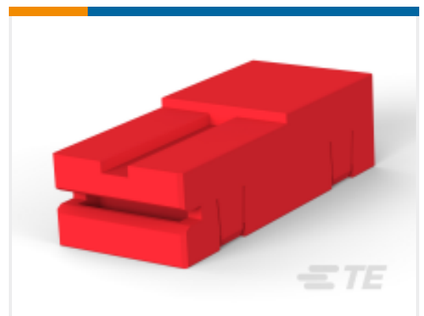

TE 产品编号 1982859-1
FASTON HOUSING

该系列中的其他产品 | FASTIN-FASTON 快接端子 250

PCB 端子(2)

压接端子护套(210)

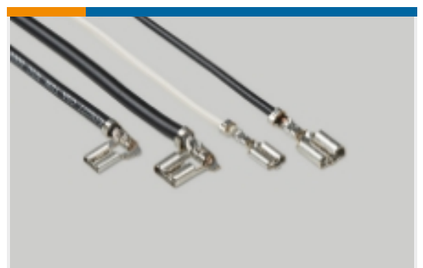

快速断开(251)

插入和拔出工具(2)

客户还购买了

TE 产品编号2151582-1
OCEAN_2.0_Applicator-S-110F165O-RSM

TE 产品编号215882-6
AMP-LATCH MIL TYPE RCPT CONNECTOR

TE 产品编号2836077-1
OCEAN_2.0_Applicator-S-070F100O-RSM

TE 产品编号7-2150373-7
OCEAN-055F080F-CRIMPTOOLINGKIT

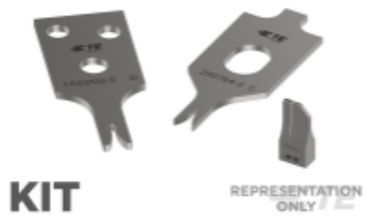

TE 产品编号7-2266813-7
OCEAN_2.0_SPARE_PART_KIT-055F062F

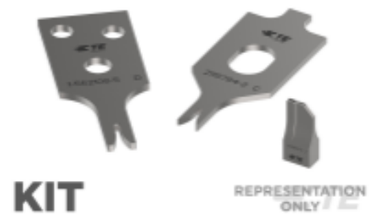

TE 产品编号7-2837932-7
OCEAN_2.0_SPARE_PART_KIT-062F091O

TE 产品编号926298-5
UN-MNL STECK-GEH 4P

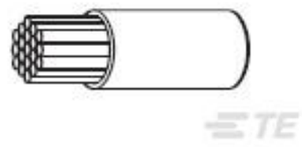

TE 产品编号886281-000
FLHTC0311-26-2

文档

产品图纸

FF 250 PLUG HSG 1P NYLON BLACK

英文版本

CAD 文件

3D PDF

3D

下载查看

ENG_CVM_CVM_176987-2_D.2d_dxf.zip

英文版本

下载查看

ENG_CVM_CVM_176987-2_D.3d_igs.zip

英文版本

下载查看

ENG_CVM_CVM_176987-2_D.3d_stp.zip

英文版本

下载CAD文件代表我接受和同意**使用条款**。

数据表/目录页

White Paper: Nylon Discoloration

英文版本

产品规格

应用规格

英文版本