175289-2 ✔ 有效

Dynamic Series | Dynamic 3000 系列

TE 内部编号 175289-2

Tab Contact, Gold, 20 – 16 AWG Wire Size, .5 – 1.42 mm² Wire Size, Power & Signal, -55 – 105 °C [-67 – 221 °F], Dynamic 3000 Series

在 TE 官网查看>

连接器 > 端子 > 连接器端子 > Contact: Component To Wire; 15A, 28-14 wire size

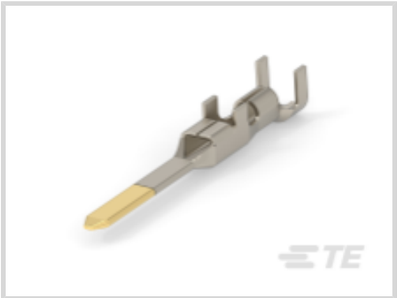

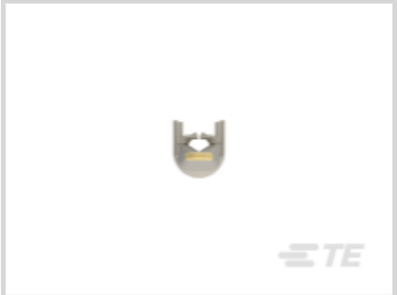

端子类型: **公端**

产品端接到: **线缆**

端子接触部电镀材料: **金**

线径: .5 – 1.42 mm²

所有 Contact: Component To Wire; 15A, 28-14 wire size (91)

产品特性

接触件特性

端子类型	公端
端子接触部电镀材料	金
端子额定电流（最大值）	15 A
对接公端宽度	2 mm[.08 in]
对接公端厚度	.64 mm[.025 in]

端接特性

产品端接到	线缆

尺寸

线径	.5 – 1.42 mm²

使用环境

工作温度范围	-55 – 105 °C[-67 – 221 °F]

操作/应用

电路应用	电源和信号

包装特性

封装方法	袋和盒

产品合规性

如需合规文档，请访问 TE 官网产品页面。>

欧盟RoHS指令2011/65/EU	符合
欧盟ELV指令2000/53/EC	符合
中国电器电子产品有害物质限制使用管理办法（China RoHS 2，工业和信息化部携七部委2016年第32号令	没有超出阈值的受限材料
欧盟REACH法规(EC) No. 1907/2006	欧洲化学品管理局最新发布的SVHC候选清单: 2024年6月（241） SVHC候选清单的声明更新至: 2024年6月（241） 不含REACH SVHC
卤素含量	低卤素 - 每种匀质材料的 Br、Cl、F、I < 900 ppm。也不含 BFR/CFR/PVC
焊接工艺能力	不适合采用焊接工艺

产品合规免责声明

此信息基于对供应商的合理调查以及TE对供应商提供的信息的现有认知。此信息可能发生变化。经TE确认符合欧盟RoHS的产品编号，产品均质材料中铅、六价铬、汞、PBB、PBDE、 DEHP、BBP、DBP和DIBP 的最大浓度不超过 0.1%，镉的最大浓度不超过 0.01%或符合指令2011/65/EU(RoHS2)及其修订指令规定的豁免。根据2011/65/EU 指令要求电子电气产品需要进行 CE 标识。元器件产品通常无需进行CE 标识。经 TE 确认符合欧盟 ELV 指令的产品编号，产品均质材料中，铅、六价铬和汞的最大浓度不超过0.1%，镉的最大浓度不超过 0.01%（按重量计算），或符合指令 2000/53/EC (ELV) 附录中规定的豁免。 关于欧盟REACH法规，TE 目前提供的此产品编号的物品中高度关注物质（SVHC）的信息是基于欧洲化学品管理局（ECHA）最新发布的“物品中物质的要求指南”，链接如下：https://echa.europa.eu/guidance-documents/guidance-on-reach

配套部件

TE 产品编号 CAT-D9934-A75B
Receptacle and Tab Housing: 5.08 mm Pitch, 250-600V

TE 产品编号 CAT-D9934-A75C
Receptacle and Tab Housing: 5.08 mm pitch, 600V

TE 产品编号 CAT-D9934-A75A
Receptacle and Tab Housing: 3.81 mm pitch, 250V

TE 产品编号 2255147-1
MINI SAHT D3000-L

TE 产品编号 90684-1

PRO-CRIMPER ASSEMBLY

TE 产品编号 91558-1

CCII D-3 L REC TAB 20-16 ASSY

TE 产品编号 90684-2

PROCRIMPER DIE ASSY DYNAMIC

TE 产品编号 234168-1

EXTRACTION TOOL(DYNAMIC D-3)

该系列中的其他产品 | Dynamic 3000 系列

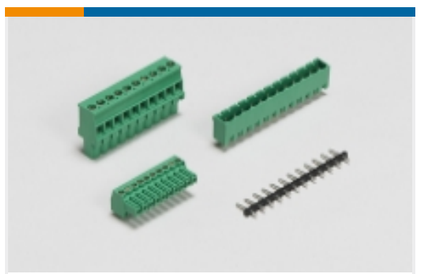

PCB 接线端子(37)

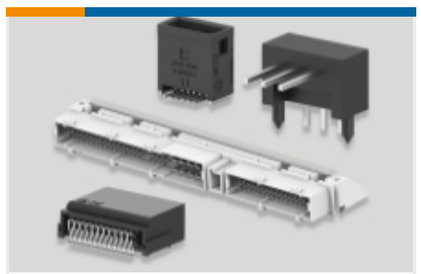

PCB 板端连接器及母端(283)

插入和拔出工具(2)

标准矩形连接器(2)

线到板连接器组件和护套(152)

连接器硬件(8)

连接器端子(94)

客户还购买了

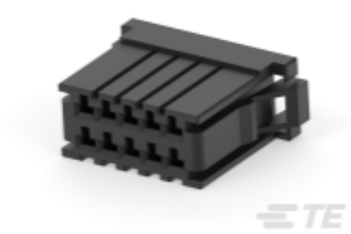

TE 产品编号178803-8

Receptacle and Tab Housing: 3.81 mm pitch, 250V

TE 产品编号1-179553-3

Receptacle and Tab Housing: 5.08 mm Pitch, 250-600V

TE 产品编号1903118-2

Contact: Component To Wire; 3-5A, 30-18 Wire Size

TE 产品编号1-175218-2

DYNAMIC D-3 REC CONT. L AU 0.38 L /P

文档

产品图纸

DYNAMIC D-3 TAB CONT. L AU 0.38 L/P

英文版本

CAD 文件

3D PDF

3D

下载查看

ENG_CVM_CVM_175289-2_C.2d_dxf.zip

英文版本

下载查看

ENG_CVM_CVM_175289-2_C.3d_igs.zip

英文版本

下载查看

ENG_CVM_CVM_175289-2_C.3d_stp.zip

英文版本

下载CAD文件代表我接受和同意**使用条款**。

产品规格

应用规格

英文版本

使用说明书

使用说明书（非美国）

日语

使用说明书（非美国）

英文版本

使用说明书（非美国）

日语

PEW12 HAND TOOL(D3000-L)

日语

MULTIPLE ENCLOSURE 67M D1200 15POS. TAB PLUG

日语

使用说明书（非美国）

日语

机构认证

TUV 认证

英文版本