174658-7 ✔ 有效

Econoseal

TE 内部编号 174658-7

TPA (Terminal Position Assurance), Yellow, PBT, -30 – 105 °C [-22 – 221 °F], Automotive Connector Locks & Position Assurance

在 TE 官网查看>

连接器 > 汽车连接器 > 汽车连接器附件 > 汽车连接器锁和位置保证

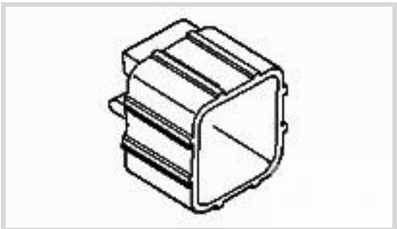

连接器和端子定位器附件类型: **TPA（端子位置保证）**

主要产品颜色: **黄色**

主要产品材料: **PBT**

工作温度范围: **-30 – 105 °C [-22 – 221 °F]**

产品特性

产品类型特性

连接器和端子定位器附件类型	TPA（端子位置保证）

主体特性

主要产品颜色	黄色
主要产品材料	PBT

使用环境

工作温度范围	-30 – 105 °C[-22 – 221 °F]

行业标准

UL 阻燃性等级	UL 94V-2

包装特性

封装方法	袋和盒

其他

可维修	是

产品合规性

如需合规文档，请访问 TE 官网产品页面。>

欧盟RoHS指令2011/65/EU	符合
欧盟ELV指令2000/53/EC	符合
中国电器电子产品有害物质限制使用管理办法（China RoHS 2，工业和信息化部携七部委2016年第32号令	没有超出阈值的受限材料

欧盟REACH法规(EC) No. 1907/2006	欧洲化学品管理局最新发布的SVHC候选清单: 2024年6月（241） SVHC候选清单的声明更新至: 2024年6月（241） 不含REACH SVHC
卤素含量	非低卤素 - 包含 Br 或 Cl > 900 ppm。
焊接工艺能力	不适合采用焊接工艺

产品合规免责声明

此信息基于对供应商的合理调查以及TE对供应商提供的信息的现有认知。此信息可能发生变化。经TE确认符合欧盟RoHS的产品编号，产品均质材料中铅、六价铬、汞、PBB、PBDE、 DEHP、BBP、DBP和DIBP 的最大浓度不超过 0.1%，镉的最大浓度不超过 0.01%或符合指令2011/65/EU(RoHS2)及其修订指令规定的豁免。根据2011/65/EU 指令要求电子电气产品需要进行 CE 标识。元器件产品通常无需进行CE 标识。经 TE 确认符合欧盟 ELV 指令的产品编号，产品均质材料中，铅、六价铬和汞的最大浓度不超过0.1%，镉的最大浓度不超过 0.01%（按重量计算），或符合指令 2000/53/EC (ELV) 附录中规定的豁免。 关于欧盟REACH法规，TE 目前提供的此产品编号的物品中高度关注物质（SVHC）的信息是基于欧洲化学品管理局（ECHA）最新发布的“物品中物质的要求指南”，链接如下：https://echa.europa.eu/guidance-documents/guidance-on-reach

配套部件

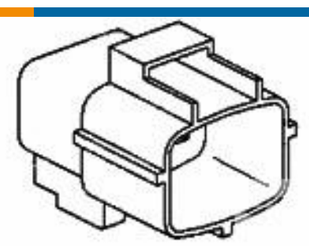

TE 产品编号 174657-2
10 POS. CAP MK II +

客户还购买了

TE 产品编号2822395-1
070 ECONOSEAL MARK-2+ PLUG 10P

TE 产品编号1-2325010-1
3POS,8MM HV,REC HSG,90 DEG, ASSY,SLD

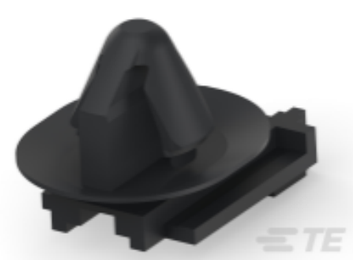

TE 产品编号1-936550-2
CLIP HSG FOR 070II MLC BLK CODE B

TE 产品编号966500-1
JPT GEH KOMPL 24P

TE 产品编号2332444-1
DT04-3P-EP10-120,RECEPTACLE ASM-BLACK

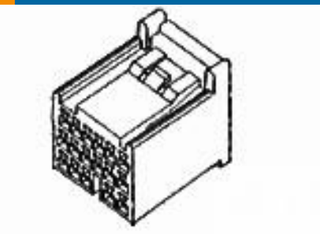

TE 产品编号353029-2
040 H DENSITY 3 24P PLUG ASSY

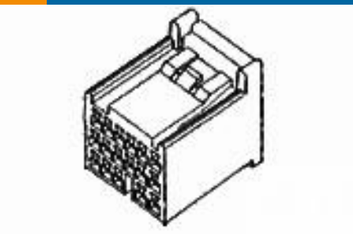

TE 产品编号353031-2
040 H DENSITY 3 31P PLUG ASSY

TE 产品编号9-1203514-5
3 pos. fuse/relay adaptor

TE 产品编号5646623001
ASC94209A

文档

产品图纸

10 POS DL PLATE FOR CAP MKII+

日语

CAD 文件

下载查看

ENG_CVM_174658-7_C.3d_igs.zip

英文版本

下载查看

ENG_CVM_174658-7_C.3d_stp.zip

英文版本

下载查看

ENG_CVM_174658-7_C.2d_dxf.zip

英文版本

3D PDF

英文版本

下载CAD文件代表我接受和同意**使用条款**。

产品规格

产品规格

英文版本

产品规格

日语

使用说明书

ECONOSEAL J MARK II+ CONNECTOR (EJ-MK II+)

英文版本

客户手册（非美国）

英文版本

ECONOSEAL J MARK II+ CONNECTOR

英文版本

客户手册（非美国）

英文版本