# 1717567-5 ✔ 有效

**AMP 双重锁定信号**

TE 内部编号 1717567-5

Double Lock Plate, Natural, PBT GF, 5 Position, AMP Signal Double Lock

**在 TE 官网查看>**

连接器 > 连接器附件 > 连接器硬件 > 信号双锁端子锁定片

硬件附件功能: **闩锁、锁定和固定**

连接器硬件附件类型: **双锁板**

主要产品颜色: **土黄色**

主要产品材料: PBT GF

位数: 5

**所有 信号双锁端子锁定片 (14)**

## 产品特性

### 产品类型特性

| | |
|---|---|
| 硬件附件功能 | 闩锁、锁定和固定 |
| 连接器硬件附件类型 | 双锁板 |

### 结构特性

| | |
|---|---|
| 行数 | 1 |
| 位数 | 5 |

### 主体特性

| | |
|---|---|
| 主要产品颜色 | 土黄色 |
| 主要产品材料 | PBT GF |

### 使用环境

| | |
|---|---|
| 工作温度（最大值） | 105 °C[221 °F] |
| 工作温度范围 | -30 – 105 °C[-22 – 221 °F] |

### 行业标准

| | |
|---|---|
| 灼热丝额定值 | 标准件 - 非灼热丝 |

| | |
|---|---|
| UL 阻燃性等级 | UL 94V-0 |

## 包装特性

| | |
|---|---|
| 封装数量 | 1000 |
| 封装方法 | Bag |

## 产品合规性

如需合规文档，请访问 TE 官网产品页面。>

| | |
|---|---|
| 欧盟RoHS指令2011/65/EU | 符合 |
| 欧盟ELV指令2000/53/EC | 符合 |
| 中国电器电子产品有害物质限制使用管理办法（China RoHS 2，工业和信息化部携七部委2016年第32号令 | 没有超出阈值的受限材料 |
| 欧盟REACH法规(EC) No. 1907/2006 | 欧洲化学品管理局最新发布的SVHC候选清单: 2024年6月（241）<br>SVHC候选清单的声明更新至: 2024年6月（241）<br>不含REACH SVHC |
| 卤素含量 | 非低卤素 - 包含 Br 或 Cl > 900 ppm。 |
| 焊接工艺能力 | 不适合采用焊接工艺 |

产品合规免责声明

此信息基于对供应商的合理调查以及TE对供应商提供的信息的现有认知。此信息可能发生变化。经TE确认符合欧盟RoHS的产品编号，产品均质材料中铅、六价铬、汞、PBB、PBDE、 DEHP、BBP、DBP和DIBP 的最大浓度不超过 0.1%，镉的最大浓度不超过 0.01%或符合指令2011/65/EU(RoHS2)及其修订指令规定的豁免。根据2011/65/EU 指令要求电子电气产品需要进行 CE 标识。元器件产品通常无需进行CE 标识。经 TE 确认符合欧盟 ELV 指令的产品编号，产品均质材料中，铅、六价铬和汞的最大浓度不超过0.1%，镉的最大浓度不超过 0.01%（按重量计算），或符合指令 2000/53/EC (ELV) 附录中规定的豁免。 关于欧盟REACH法规，TE 目前提供的此产品编号的物品中高度关注物质（SVHC）的信息是基于欧洲化学品管理局（ECHA）最新发布的“物品中物质的要求指南”，链接如下：https://echa.europa.eu/guidance-documents/guidance-on-reach

## 配套部件

TE 产品编号 1376477-5
2.5MM PITCH SIGNAL MATE CONN

TE 产品编号 2005543-5
BLOWER MOTOR 3P DBL YEL

## 该系列中的其他产品 | AMP 双重锁定信号

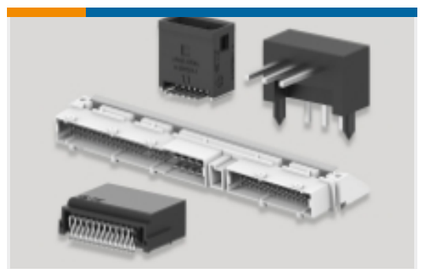

PCB 板端连接器及母端(144)

插入和拔出工具(1)

标准矩形连接器(1)

矩形电源连接器(3)

矩形连接器壳体(23)

线到板连接器组件和护套(76)

连接器密封件和盲堵(10)

连接器盖帽(1)

连接器硬件(19)

连接器端子(14)

## 客户还购买了

TE 产品编号1376476-1
2.5 SIGNAL MATE REC CONTACT

TE 产品编号1376477-5
2.5MM PITCH SIGNAL MATE CONN

TE 产品编号1-1703061-2
PLUG, 2 CIRCUIT , UNIVERSAL MATE-N-LOK

TE 产品编号926882-1
UMNL SOK 20-14 PTPBR

TE 产品编号350851-1
UMNL SOK 24-18 PTPBR

TE 产品编号1969609-6
6P VAL-U-LOK TPA 26-22 AWG

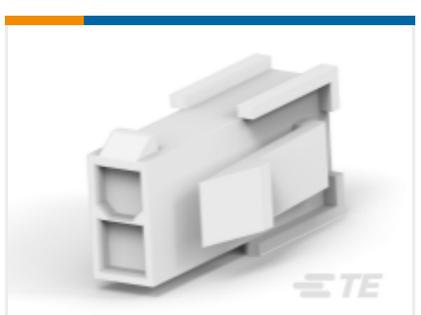

TE 产品编号2321953-2
2P PM PLUG VAL-U-LOK PM GWT/V0

TE 产品编号1740501-8
AMP DUOPLUG 2.5 MKII 8P W. PCB LOCK

TE 产品编号1-1969567-0
HOUSING, PLUG, GWT, DUAL ROW, EP2.5

TE 产品编号8-1333202-6
ANVIL, COMBINATION

## 文档

### 产品图纸

DBL LOCK PLATE FOR SMC PLUG 5P

英文版本

---

### CAD 文件

3D PDF

3D

**下载查看**

ENG_CVM_CVM_1717567-5_D.2d_dxf.zip

英文版本

**下载查看**

ENG_CVM_CVM_1717567-5_D.3d_igs.zip

英文版本

**下载查看**

ENG_CVM_CVM_1717567-5_D.3d_stp.zip

英文版本

3D PDF

英文版本

**下载查看**

ENG_CVM_1717567-5_C.3d_igs.zip

英文版本

**下载查看**

ENG_CVM_1717567-5_C.3d_stp.zip

英文版本

**下载查看**

ENG_CVM_1717567-5_C.2d_dxf.zip

英文版本

下载CAD文件代表我接受和同意**使用条款**。

---

### 产品规格

**应用规格**

英文版本