# 171183-6 ✔ 有效

FASTIN-FASTON | FASTIN-FASTON 快接端子 250

TE 内部编号 171183-6

Receptacle, Receptacle, 6 Position, Straight, Yellow, Nylon, Contact Mating Retention, Mating Alignment, FASTIN-FASTON 250, Crimp Terminal Housings

在 TE 官网查看>

端子和接头 > 端子壳体、绝缘套管和绝缘盒 > 压接端子护套

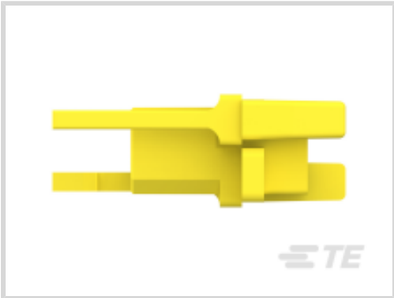

端子类型: **母端**

连接器和壳体类型: **母端, 母端**

位数: **6**

端子方向: **直式**

主要产品颜色: **黄色**

## 产品特性

### 产品类型特性

| | |
|---|---|
| 可密封 | 否 |
| 连接器和端子端接到 | 电线和电缆 |
| 连接器和壳体类型 | 母端, 母端 |

### 结构特性

| | |
|---|---|
| 位数 | 6 |

### 主体特性

| | |
|---|---|
| 主要产品颜色 | 黄色 |

### 接触件特性

| | |
|---|---|
| 端子类型 | 母端 |
| 端子方向 | 直式 |
| 端子接合固定 | 带有 |

### 机械附件

| | |
|---|---|
| 接合固定类型 | 锁闩, 锁闩 |

| | |
|---|---|
| 接合对准 | 带有 |
| 连接器安装类型 | 面板安装 |

### 壳体特性

| | |
|---|---|
| 外壳材料 | 尼龙 |
| 中心线（间距） | 9.2 mm[.362 in] |

### 使用环境

| | |
|---|---|
| 工作温度范围 | -40 – 105 °C[-40 – 221 °F] |

### 包装特性

| | |
|---|---|
| 封装数量 | 200 |

## 产品合规性

如需合规文档，请访问 TE 官网产品页面。>

| | |
|---|---|
| 欧盟RoHS指令2011/65/EU | 符合 |
| 欧盟ELV指令2000/53/EC | 符合 |
| 中国电器电子产品有害物质限制使用管理办法（China RoHS 2，工业和信息化部携七部委2016年第32号令 | 没有超出阈值的受限材料 |
| 欧盟REACH法规(EC) No. 1907/2006 | 欧洲化学品管理局最新发布的SVHC候选清单: 2024年6月（241）<br>SVHC候选清单的声明更新至: 2024年6月（241）<br>不含REACH SVHC |
| 卤素含量 | 低卤素 - 每种匀质材料的 Br、Cl、F、I < 900 ppm。也不含 BFR/CFR/PVC |
| 焊接工艺能力 | 不适合采用焊接工艺 |

产品合规免责声明

此信息基于对供应商的合理调查以及TE对供应商提供的信息的现有认知。此信息可能发生变化。经TE确认符合欧盟RoHS的产品编号，产品均质材料中铅、六价铬、汞、PBB、PBDE、 DEHP、BBP、DBP和DIBP 的最大浓度不超过 0.1%，镉的最大浓度不超过 0.01%或符合指令2011/65/EU(RoHS2)及其修订指令规定的豁免。根据2011/65/EU 指令要求电子电气产品需要进行 CE 标识。元器件产品通常无需进行CE 标识。经 TE 确认符合欧盟 ELV 指令的产品编号，产品均质材料中，铅、六价铬和汞的最大浓度不超过0.1%，镉的最大浓度不超过 0.01%（按重量计算），或符合指令 2000/53/EC (ELV) 附录中规定的豁免。 关于欧盟REACH法规，TE 目前提供的此产品编号的物品中高度关注物质（SVHC）的信息是基于欧洲化学品管理局（ECHA）最新发布的“物品中物质的要求指南”，链接如下：https://echa.europa.eu/guidance-documents/guidance-on-reach

## 配套部件

TE 产品编号 170258-2
FF 250 REC 14-12AWG TPBR REREELING

TE 产品编号 170258-1
FF 250 REC 14-12AWG BR REREELING

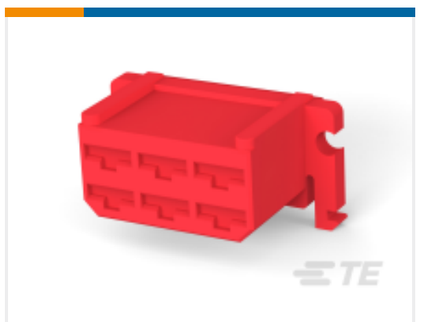

TE 产品编号 1-171432-2
FF 312 REC HSG 6P NYLON RED

## 该系列中的其他产品 | FASTIN-FASTON 快接端子 250

PCB 端子(2)

压接端子护套(210)

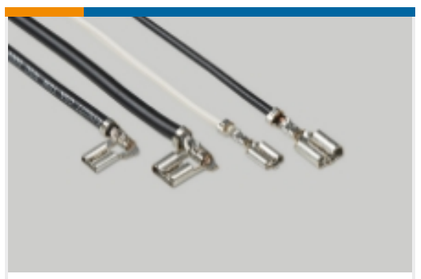

快速断开(251)

插入和拔出工具(2)

## 客户还购买了

TE 产品编号2-917807-2
DYNAMIC D-5200M REC HSG 4P Y-Y

TE 产品编号171183-4
FF 250 REC HSG 6P NYLON BULE

TE 产品编号171183-5
FF 250 REC HSG 6P NYLON RED

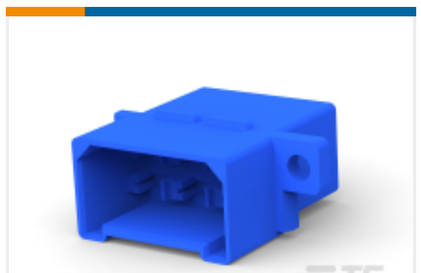

TE 产品编号171190-4
FF 250 TAB HSG 6P NYLON BLUE

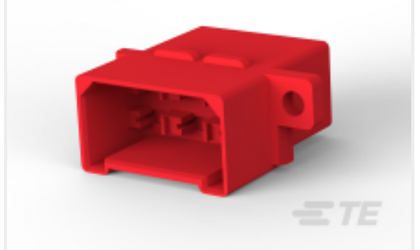

TE 产品编号171190-5
FF 250 TAB HSG 6P NYLON RED

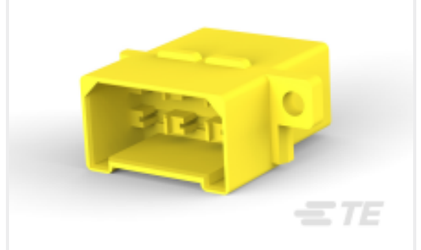

TE 产品编号171190-6
FF 250 TAB HSG 6P NYLON YELLOW

TE 产品编号6-1447180-1
FSA-12A-25-1=JUMPER HIGHFLEX (PL 2.5)

## 文档

### CAD 文件

3D PDF

3D

**下载查看**

ENG_CVM_CVM_171183-6_K.2d_dxf.zip

英文版本

### 下载查看

ENG_CVM_CVM_171183-6_K.3d_igs.zip

英文版本

### 下载查看

ENG_CVM_CVM_171183-6_K.3d_stp.zip

英文版本

下载CAD文件代表我接受和同意**使用条款**。

## 数据表/目录页

White Paper: Nylon Discoloration

英文版本

## 产品规格

### 应用规格

英文版本

## 机构认证

### CSA 认证

英文版本