1658690-1 ✔ 有效

AMPLIMITE

TE 内部编号 1658690-1

Crimp D-Sub Connectors, Receptacle, Cable-to-Cable, 15 Position, Size 22 Contact Size, 1 Connector Shell Size, Mating Retention, Shielded

在 TE 官网查看>

连接器 > D 形连接器 > D-Sub 连接器 > 压接 D-Sub 连接器 > D-Sub 压接插座，信号，15 针脚，22 号插座，外壳尺寸 1

连接器和壳体类型: **母端, 母端**

连接器系统: **缆到缆**

位数: 15

端子大小: **尺寸 22**

连接器壳体尺寸: 1

所有 D-Sub 压接插座，信号，15 针脚，22 号插座，外壳尺寸 1 (4)

产品特性

产品类型特性

壳体材料配置	全部金属外壳
连接器和端子端接到	电线和电缆
连接器和壳体类型	母端, 母端
连接器系统	缆到缆
连接器壳体尺寸	1
可密封	否

结构特性

位数	15

主体特性

插针材料	尼龙
屏蔽电镀材料	钢
屏蔽材料	钢

外壳电镀材料	锡
主要产品颜色	黑色

接触件特性

端子大小	尺寸 22

机械附件

接合固定	带有
接合固定类型	箝紧螺母，4-40 UNC

壳体特性

外壳材料	尼龙 GF
中心线（间距）	2.28 mm[.09 in]

使用环境

工作温度范围	-55 – 105 °C[-67 – 221 °F]

操作/应用

电路应用	Signal
屏蔽	是

行业标准

UL 阻燃性等级	UL 94V-0

包装特性

封装数量	800
封装方法	包装

产品合规性

如需合规文档，请访问 TE 官网产品页面。>

欧盟RoHS指令2011/65/EU	符合
欧盟ELV指令2000/53/EC	符合
中国电器电子产品有害物质限制使用管理办法（China RoHS 2，工业和信息化部携七部委2016年第32号令	没有超出阈值的受限材料
欧盟REACH法规(EC) No. 1907/2006	欧洲化学品管理局最新发布的SVHC候选清单: 2024年1月（240） SVHC候选清单的声明更新至: 2024年1月（240） 不含REACH SVHC
卤素含量	不含 BFR/CFR/PVC - 但其他来源中的 Br或 Cl > 900 ppm。

焊接工艺能力

不适合采用焊接工艺

产品合规免责声明

此信息基于对供应商的合理调查以及TE对供应商提供的信息的现有认知。此信息可能发生变化。经TE确认符合欧盟RoHS的产品编号，产品均质材料中铅、六价铬、汞、PBB、PBDE、 DEHP、BBP、DBP和DIBP 的最大浓度不超过 0.1%，镉的最大浓度不超过 0.01%或符合指令2011/65/EU(RoHS2)及其修订指令规定的豁免。根据2011/65/EU 指令要求电子电气产品需要进行 CE 标识。元器件产品通常无需进行CE 标识。经 TE 确认符合欧盟 ELV 指令的产品编号，产品均质材料中，铅、六价铬和汞的最大浓度不超过0.1%，镉的最大浓度不超过 0.01%（按重量计算），或符合指令 2000/53/EC (ELV) 附录中规定的豁免。 关于欧盟REACH法规，TE 目前提供的此产品编号的物品中高度关注物质（SVHC）的信息是基于欧洲化学品管理局（ECHA）最新发布的“物品中物质的要求指南”，链接如下：https://echa.europa.eu/guidance-documents/guidance-on-reach

配套部件

TE 产品编号 CAT-038-DCRSS222
D-Sub 压接插座，信号，26 针脚，22 号插座，外壳尺寸 2

TE 产品编号 CAT-038-DCPPS221
D-Sub 压接：插头，信号，50 针脚，22 号插针，外壳尺寸 1

TE 产品编号 CAT-038-DCRSS221
D-Sub 压接插座，信号，15 针脚，22 号插座，外壳尺寸 1

TE 产品编号 2198617-9
Ni Plated Plastic Backshell, 9 Way, Str

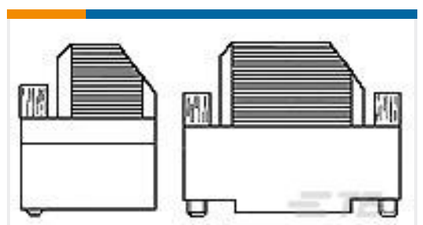

TE 产品编号 1393738-2
V42254A6000G115=SUB D GEHAEUSE

客户还购买了

TE 产品编号5788816-1
RCPT ASSY,26P,HDP-22,CN

TE 产品编号1658643-1
HDP-20,RCPT,SIZE 1, 9 POSN,CLI

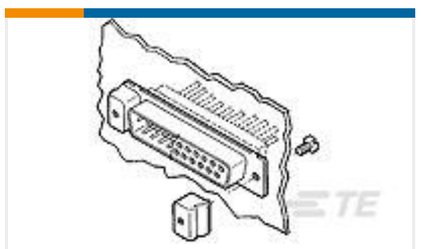

TE 产品编号5745007-1
RS449 LATCH BLOCK KIT

TE 产品编号1-2176249-8
TJT 300W 680R 5%

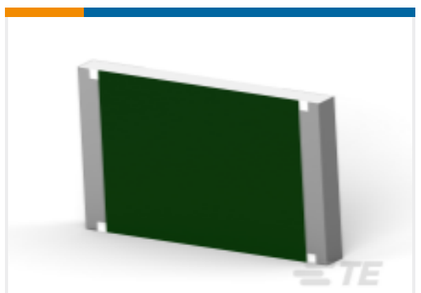

TE 产品编号2176408-9
3560 1K2 5%

TE 产品编号8-33465-2
TERMINAL,SOLIS R 6 1/4

TE 产品编号ASA035F11620235000
623 PLUG

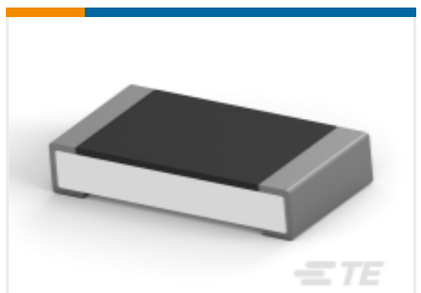

TE 产品编号4-2176388-7
RQ 1206 30R1 0.1% 10PPM 5K RL

TE 产品编号1102195-1
HE-Q.5.Sti.C.B1-5

TE 产品编号484642-E
SRCA 1,27 12 F 1-KS I2426 137 E1 094 1,0

文档

产品图纸

HDP-22,RCPT,SIZE 1,15 POSN,CLI

英文版本

CAD 文件

3D PDF

英文版本

下载查看

ENG_CVM_1658690-1_O.2d_dxf.zip

英文版本

下载查看

ENG_CVM_1658690-1_O.3d_igs.zip

英文版本

下载查看

ENG_CVM_1658690-1_O.3d_stp.zip

英文版本

下载CAD文件代表我接受和同意**使用条款**。

数据表/目录页

AMPLIMITE Subminiature D Connectors - Cable Connectors

英文版本

AMPLIMITE Cable Connectors and Shielding Hardware Kits QRG

英文版本

产品规格

应用规格

英文版本

使用说明书

使用说明书（美国）

英文版本

机构认证

CSA 认证

英文版本