CRG0805F560R ✔ 有效

NEOHM | Neohm CRG

TE 内部编号 1623252-1

560 ohm, Thick Film, General Purpose Resistor, 1 %, 0805, .125 W, ±100 ppm/°C, Solder, 2 Terminations, .55 mm [.022 in] Height, NEOHM CRG

在 TE 官网查看>

无源元件 > 电阻器 > 表面贴装电阻器

电阻器类型: **通用电阻器**

元件类型: **厚膜**

封装尺寸代码: 0805

额定功率: .125 W

电阻值: 560 Ω

产品特性

产品类型特性

电阻器类型	通用电阻器
元件类型	厚膜
封装尺寸代码	0805

结构特性

电阻器数量	1

电气特征

工作电压	150 V
额定功率	.125 W
电阻值	560 Ω
电阻等级	最多 1 kΩ
无源元件容差	1 %

端接特性

表面贴装电阻器端接类型	焊接
端接数量	2

尺寸

产品高度	.55 mm[.022 in]
产品长度	2 mm[.079 in]
产品宽度	1.25 mm[.049 in]

使用环境

温度系数	±100 ppm/°C

包装特性

封装方法	卷带和卷轴

产品合规性

如需合规文档，请访问 TE 官网产品页面。>

欧盟RoHS指令2011/65/EU	Compliant with Exemptions
欧盟ELV指令2000/53/EC	Not Compliant
中国电器电子产品有害物质限制使用管理办法（China RoHS 2，工业和信息化部携七部委2016年第32号令	有害物质含量超出标准 Restricted Substance(s) Above Threshold
欧盟REACH法规(EC) No. 1907/2006	Current ECHA Candidate List: JUNE 2025 (250) Candidate List Declared Against: JUNE 2025 (250) Does not contain REACH SVHC
卤素含量	Low Halogen - Br, Cl, F < 900 ppm per homogenous material. Also BFR/CFR/PVC Free
焊接工艺能力	Reflow solder capable to 260°C

产品合规免责声明

此信息基于对供应商的合理调查以及TE对供应商提供的信息的现有认知。此信息可能发生变化。经TE确认符合欧盟RoHS的产品编号，产品均质材料中铅、六价铬、汞、PBB、PBDE、 DEHP、BBP、DBP和DIBP 的最大浓度不超过 0.1%，镉的最大浓度不超过 0.01%或符合指令2011/65/EU(RoHS2)及其修订指令规定的豁免。根据2011/65/EU 指令要求电子电气产品需要进行 CE 标识。元器件产品通常无需进行CE 标识。经 TE 确认符合欧盟 ELV 指令的产品编号，产品均质材料中，铅、六价铬和汞的最大浓度不超过0.1%，镉的最大浓度不超过 0.01%（按重量计算），或符合指令 2000/53/EC (ELV) 附录中规定的豁免。 关于欧盟REACH法规，TE 目前提供的此产品编号的物品中高度关注物质（SVHC）的信息是基于欧洲化学品管理局（ECHA）最新发布的“物品中物质的要求指南”，链接如下：https://echa.europa.eu/guidance-documents/guidance-on-reach

配套部件

TE 产品编号 1-1622826-8
CRG0402 5% 1K0

TE 产品编号 1676480-1
CRG0402 1% 100K

TE 产品编号 1622829-1
CRG0603 1% 10K

TE 产品编号 1623404-1
CRG1206 1% 10K

TE 产品编号 1623097-1
CRG0805 1% 10K

该系列中的其他产品 | Neohm CRG

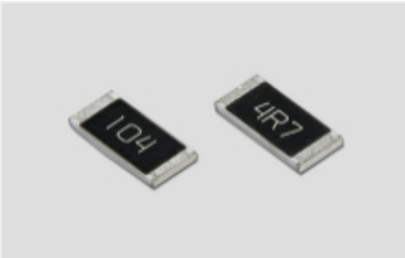

表面贴装电阻器(615)

客户还购买了

TE 产品编号815696-SF
RN112-3.6-02-0M4

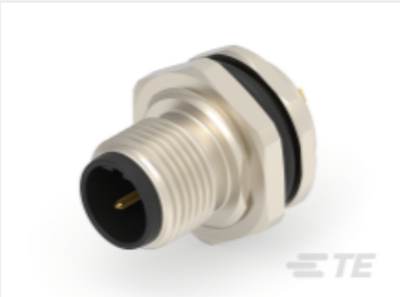

TE 产品编号T4130412021-000
M12,REAR MOUNT,MALE,B,2P, SOLDER WIRE

TE 产品编号T4110402021-000
M12,FEMALE,STRAIGHT,B CODE,2P, PG9,GOLD

TE 产品编号1623198-1
CRG0805 1% 33R

TE 产品编号1623256-1
CRG0805 1% 56R

TE 产品编号5-1879497-3
CRGH1206 5% 150R 0.5W

TE 产品编号2176057-6
RLP73V 3A R016 1% 1K RL

TE 产品编号3-2176058-1
RLP73K 3A R18 5% 2K RL

TE 产品编号3-2176349-5
CRGCQ 2512 6K8 1%

TE 产品编号2176371-6
RQ 0603 5K23 0.1% 10PPM 5K RL

文档

产品图纸

CRG0805 1% 560R

英文版本

CAD 文件

3D PDF

3D

下载查看

ENG_CVM_CVM_1623252-1_BA.2d_dxf.zip

英文版本

下载查看

ENG_CVM_CVM_1623252-1_BA.3d_igs.zip

英文版本

下载查看

ENG_CVM_CVM_1623252-1_BA.3d_stp.zip

英文版本

下载CAD文件代表我接受和同意**使用条款**。

数据表/目录页

1309350_PASSIVE_COMPONENT

英文版本

Thick Film Chip Resistors - Type CRG series

英文版本