160762-4 ✔ 有效

FASTIN-FASTON | FASTIN-FASTON 快接端子 110

TE 内部编号 160762-4

Tab, 20 – 15 AWG Wire Size, .51 – 1.65 mm² Wire Size, Mating Tab Width 2.8 mm [.11 in], Straight, Brass, FASTIN-FASTON 110, Quick Disconnects

在 TE 官网查看>

端子和接头 > 快速断开

快速断开端子类型: **公端**

线径: .51 – 1.65 mm²

对接公端宽度: 2.8 mm [.11 in]

对接公端厚度: .81 mm [.032 in]

产品特性

产品类型特性

插入力	正常

结构特性

连接容量	单
与线缆类型兼容	分离式导线

接触件特性

快速断开端子类型	公端
对接公端宽度	2.8 mm[.11 in]
对接公端厚度	.81 mm[.032 in]
端子方向	直式
端子基材	黄铜
端子电镀材料	预镀锡
压接类型	F 型压接
压线筒类型	Open

端接特性

产品端接到	线缆

机械附件

	.055 in
带导线绝缘	带有
接合固定类型	锁定枪

尺寸

端子材料厚度	.41 mm[.016 in]
产品长度	22 mm[.866 in]
兼容的绝缘直径范围	2.31 – 3 mm[.091 – .118 in]
线径	.51 – 1.65 mm²

使用环境

绝缘选项	非绝缘
工作温度范围	-40 – 110 °C[-40 – 230 °F]

包装特性

封装数量	6000
封装方法	带/卷

产品合规性

如需合规文档，请访问 TE 官网产品页面。>

欧盟RoHS指令2011/65/EU	符合
欧盟ELV指令2000/53/EC	符合
中国电器电子产品有害物质限制使用管理办法（China RoHS 2，工业和信息化部携七部委2016年第32号令	没有超出阈值的受限材料
欧盟REACH法规(EC) No. 1907/2006	欧洲化学品管理局最新发布的SVHC候选清单: 2024年6月（241） SVHC候选清单的声明更新至: 2024年6月（241） 不含REACH SVHC
卤素含量	低卤素 - 每种匀质材料的 Br、Cl、F、I < 900 ppm。也不含 BFR/CFR/PVC
焊接工艺能力	不适合采用焊接工艺

产品合规免责声明

此信息基于对供应商的合理调查以及TE对供应商提供的信息的现有认知。此信息可能发生变化。经TE确认符合欧盟RoHS的产品编号，产品均质材料中铅、六价铬、汞、PBB、PBDE、 DEHP、BBP、DBP和DIBP 的最大浓度不超过 0.1%，镉的最大浓度不超过 0.01%或符合指令2011/65/EU(RoHS2)及其修订指令规定的豁免。根据2011/65/EU 指令要求电子电气产品需要进行 CE 标识。元器件产品通常无需进行CE 标识。经 TE 确认符合欧盟 ELV 指令的产品编号，产品均质材料中，铅、六价铬

和汞的最大浓度不超过0.1%，镉的最大浓度不超过 0.01%（按重量计算），或符合指令 2000/53/EC (ELV) 附录中规定的豁免。 关于欧盟REACH法规，TE 目前提供的此产品编号的物品中高度关注物质（SVHC）的信息是基于欧洲化学品管理局（ECHA）最新发布的“物品中物质的要求指南”，链接如下：https://echa.europa.eu/guidance-documents/guidance-on-reach

配套部件

TE 产品编号 175048-1
FF 187 TAB 2-3MM2 PTBR

TE 产品编号 160719-3
FASTIN FASTON (FF) TAB 20/16 AWG BR

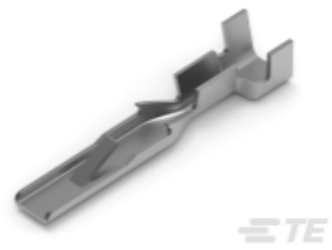

TE 产品编号 60434-1
FF 187 TAB 20-16AWG TPBR

TE 产品编号 2150603-2
OCEAN_2.0_Applicator-E-090F130F-REA

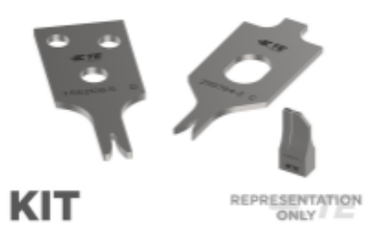

TE 产品编号 7-2150603-7
OCEAN_2.0_SPARE_PART_KIT-090F130F

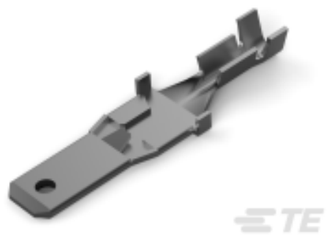

TE 产品编号 144838-2
FF 5MM TAB 22-17 AWG .031 PTPB

该系列中的其他产品 | FASTIN-FASTON 快接端子 110

压接端子护套(34)

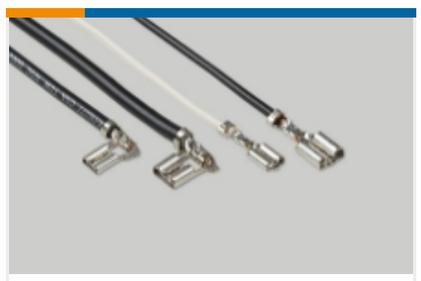

快速断开(83)

插入和拔出工具(3)

汽车端子(5)

汽车连接器护套(6)

客户还购买了

TE 产品编号1-962916-1
TAB 2.8x0.8 CONTACT CS SWS Sn

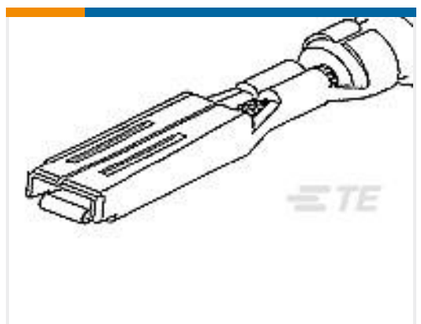

TE 产品编号282110-1
MINI MIC RCPT CONTACT

TE 产品编号1-968857-1
AMP MCP 2.8, CONTACT SWS

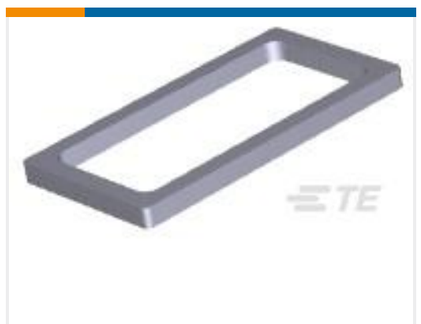

TE 产品编号794772-2
02P MINI UMNL SEAL,DIE CUT

TE 产品编号794772-4
04P MINI UMNL SEAL,DIE CUT

TE 产品编号794995-1
MINI UMNL CAVITY PLUG SEAL

TE 产品编号42947-2
RING 12-8 AWG TPBR

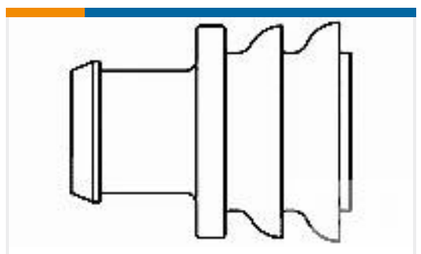

TE 产品编号281934-4
SINGLE WIRE SEAL

文档

产品图纸

FF 110 TAB 0.5-1.5MM2 PTPBR

英文版本

CAD 文件

3D PDF

3D

下载查看

ENG_CVM_CVM_160762-4_L.2d_dxf.zip

英文版本

下载查看

ENG_CVM_CVM_160762-4_L.3d_igs.zip

英文版本

下载查看

ENG_CVM_CVM_160762-4_L.3d_stp.zip

英文版本

下载CAD文件代表我接受和同意**使用条款**。

数据表/目录页

FASTIN_FASTON_Product_Line

英文版本

产品规格

FASTIN-FASTON CONN. .110 INCH, .187 INCH, .250 INCH, .375 INCH SRS.

英文版本

产品规格

英文版本