1571630-2 ✔ 有效

Alcoswitch | Alcoswitch MSS

TE 内部编号 1571630-2

Double Pole - Double Throw Configuration (Pole-Throw), Right Angle, Copper Alloy, Single Actuator, 2 Position, Alcoswitch MSS, Slide Switches

在 TE 官网查看>

开关 > 滑动开关

配置（极掷）: **双极 - 双掷**

产品方向: **直角**

端子基材: **铜合金**

致动器数量: **单**

位数: **2**

产品特性

结构特性

连接的端子	2-1, 5-4
配置（极掷）	双极 - 双掷
致动器数量	单
位数	2
操作功能	开开开

电气特征

触点额定电流	.3 A
工作电压	125 VAC

主体特性

致动器方向	侧
致动器行程	2 mm[.079 in]
产品方向	直角
致动器外形	扩展型
致动器材料	POM
致动器颜色	黑色

接触件特性

端子基材	铜合金
开关端子电镀材料	银

端接特性

端接柱体和尾部长度	3 mm[.118 in]
PCB 端接方法	通孔 - 焊接

尺寸

致动器长度	9.5 mm[.374 in]
产品长度	16 mm[.63 in]

行业标准

UL 阻燃性等级	UL 94HB

包装特性

封装方法	Tray

其他

等级	仪表

产品合规性

如需合规文档，请访问 TE 官网产品页面。>

欧盟RoHS指令2011/65/EU	符合
欧盟ELV指令2000/53/EC	符合
中国电器电子产品有害物质限制使用管理办法（China RoHS 2，工业和信息化部携七部委2016年第32号令	没有超出阈值的受限材料
欧盟REACH法规(EC) No. 1907/2006	欧洲化学品管理局最新发布的SVHC候选清单: 2024年6月（241） SVHC候选清单的声明更新至: 2014年12月（161） 超过限值的SVHC： Not Yet Reviewed
卤素含量	低卤素 - 每种匀质材料的 Br、Cl、F、I < 900 ppm。也不含 BFR/CFR/PVC
焊接工艺能力	波峰焊接可达到 265°C

产品合规免责声明

此信息基于对供应商的合理调查以及TE对供应商提供的信息的现有认知。此信息可能发生变化。经TE确认符合欧盟RoHS的产品编号，产品均质材料中铅、六价铬、汞、PBB、PBDE、 DEHP、BBP、DBP和DIBP 的最大浓度不超过 0.1%，镉的最大浓度不超过 0.01%或符合指令2011/65/EU(RoHS2)及其修订指令规定的豁免。根据2011/65/EU 指令要求电子电气产品需要进行 CE 标识。元器件产品通常无需进行CE 标识。经 TE 确认符合欧盟 ELV 指令的产品编号，产品均质材料中，铅、六价铬和汞的最大浓度不超过0.1%，镉的最大浓度不超过 0.01%（按重量计算），或符合指令 2000/53/EC (ELV) 附录中规定的豁免。 关于欧盟REACH法规，TE 目前提供的此产品编号的物品中高度关注物质（SVHC）的信息是基于欧洲化学品管理局（ECHA）最新发布的“物品中物质的要求指南”，链接如下：https://echa.europa.eu/guidance-documents/guidance-on-reach

配套部件

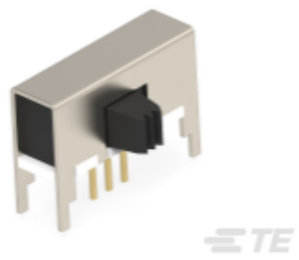

TE 产品编号 1825258-2
SPDT SL SW R/A AU

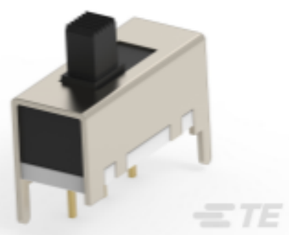

TE 产品编号 1825255-5
MHS12304=SPDT SL SW VERT AG

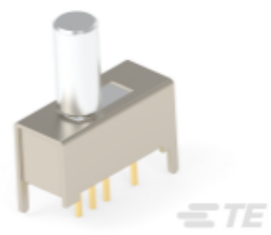

TE 产品编号 1825255-7
MHS13304=SP3T SL SW VERT AG

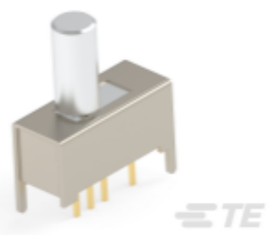

TE 产品编号 1825255-8
MHS133G04=SP3T SL SW VERT AU

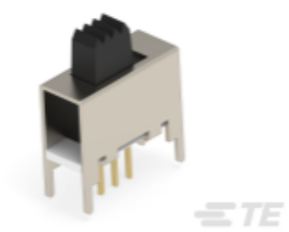

TE 产品编号 1825257-1
MSS120004=SPDT SL SW VERT AG

该系列中的其他产品 | Alcoswitch MSS

滑动开关(15)

客户还购买了

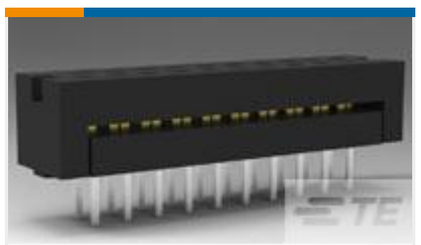

TE 产品编号2-746610-2
014 DIP PLUG 100CL TIN

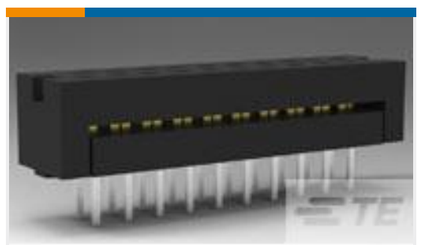

TE 产品编号2-746610-1
010 DIP PLUG 100CL TIN

TE 产品编号5555163-1
MJ,LPF,R/A,6P/6C,PNL STOPS,BU

TE 产品编号323794
SPLICE,SOLIS PARA HR 16-14

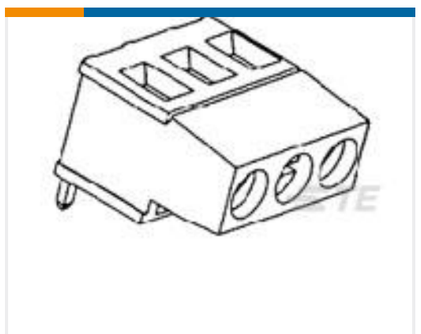

TE 产品编号282851-6
TERMI-BLOK PCB MOUNT 180 6P.5

TE 产品编号2820332-2
C/A, INTERNAL HD MSAS, 100 OHM, STR-R/A

TE 产品编号7-2151660-7
OCEAN_2.0_SPARE_PART_KIT-042F055F

文档

产品图纸

MSS2250R04=DPDT SL SW R/A AG

英文版本

CAD 文件

下载查看

ENG_CVM_CVM_1571630-2_G.3d_igs.zip

英文版本

下载查看

ENG_CVM_CVM_1571630-2_G.3d_stp.zip

英文版本

下载查看

ENG_CVM_CVM_1571630-2_G.2d_dxf.zip

英文版本

3D PDF

3D

下载CAD文件代表我接受和同意**使用条款**。

数据表/目录页

SWITCHES_CORE_PROGRAM_CATALOG

英文版本