1564285-7

请勿在新设计中使用

MCON 互连系统

TE 内部编号 1564285-7

TE 内部产品描述 58POS, MIXED,REC HSG,ASSY

在 TE 官网查看>

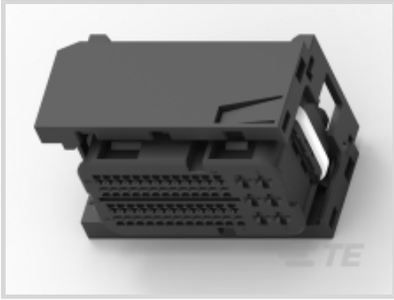

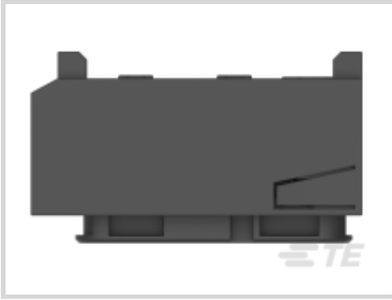
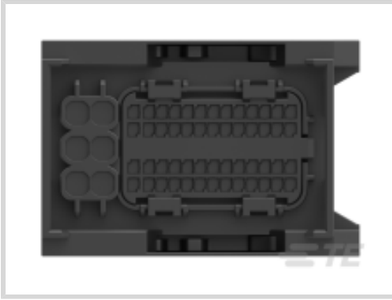
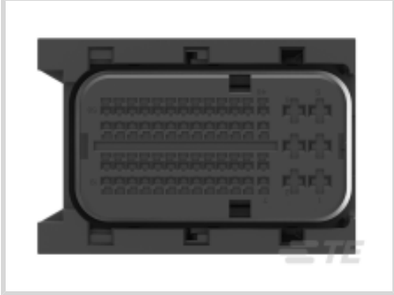

产品合规性

如需合规文档，请访问 TE 官网产品页面。>

欧盟RoHS指令2011/65/EU	符合
欧盟ELV指令2000/53/EC	符合
中国电器电子产品有害物质限制使用管理办法（China RoHS 2，工业和信息化部携七部委2016年第32号令	没有超出阈值的受限材料
欧盟REACH法规(EC) No. 1907/2006	欧洲化学品管理局最新发布的SVHC候选清单: 2024年6月（241） SVHC候选清单的声明更新至: 2024年6月（241） 超过限值的SVHC： Octamethylcyclotetrasiloxane (D4) (.5% in Component Part) Dodecamethylcyclohexasiloxane (D6) (.5% in Component Part) Decamethylcyclopentasiloxane (D5) (.5% in Component Part) **物品安全使用说明：** 作业后彻底清洗。 如果可能，请回收再利用，如需废弃处置，请遵守当地有关法规。
卤素含量	低卤素 - 每种匀质材料的 Br、Cl、F、I < 900 ppm。也不含 BFR/CFR/PVC
焊接工艺能力	不适合采用焊接工艺

产品合规免责声明

此信息基于对供应商的合理调查以及TE对供应商提供的信息的现有认知。此信息可能发生变化。经TE确认符合欧盟RoHS的产品编号，产品均质材料中铅、六价铬、汞、PBB、PBDE、 DEHP、BBP、DBP和DIBP 的最大浓度不超过 0.1%，镉的最大浓度不超过 0.01%或符合指令2011/65/EU(RoHS2)及其修订指令规定的豁免。根据2011/65/EU 指令要求电子电气产品需要进行 CE 标识。元器件产品通常无需进行CE 标识。经 TE 确认符合欧盟 ELV 指令的产品编号，产品均质材料中，铅、六价铬和汞的最大浓度不超过0.1%，镉的最大浓度不超过 0.01%（按重量计算），或符合指令 2000/53/EC (ELV) 附录中规定的豁免。 关于欧盟REACH法规，TE 目前提供的此产品编号的物品中高度关注物质（SVHC）的信息是基于欧洲化学品管理局（ECHA）最新发布的“物品中物质的要求指南”，链接如下：https://echa.europa.eu/guidance-documents/guidance-on-reach

配套部件

TE 产品编号 CAT-AM705-T273
AMP MCP，母端和公端

TE 产品编号 CAT-M4595-T273
MCON Receptacle and Tab

TE 产品编号 1-1452424-1
BLIND PLUG FOR MCON 1.2 CB (0,

TE 产品编号 1452421-1
58 POS. CONNECTOR COVER 90 ASSY

TE 产品编号 1452416-1
58POS CONNECTOR COVER 180 ASSY

TE 产品编号 1452409-2
SECONDARY LOCK FOR 58 POS CONN

TE 产品编号 1452408-2
SECONDARY LOCK FOR 58 POS CONN

TE 产品编号 828922-1
2,5MM CAVITY PLUG FOR 5,4MM DI

TE 产品编号 828905-1
SINGLE-WIRE-SEAL(5MM HOLE)

TE 产品编号 828904-1
SINGLE WIRE SEAL FOR J.P.T.CON

TE 产品编号 1-1452424-2
BLIND PLUG FOR MCON 1.2 CB (1.

该系列中的其他产品 | MCON 互连系统

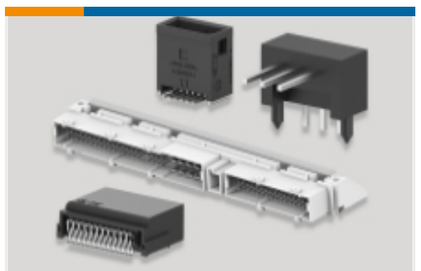

PCB 板端连接器及母端(4)

其他汽车连接器附件(4)

插入和拔出工具(31)

汽车端子(26)

汽车连接器护套(119)

汽车连接器盖帽(36)

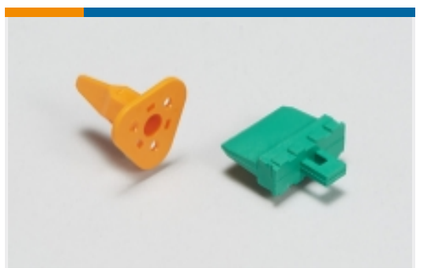

汽车连接器锁和位置保证(15)

连接器密封件和盲堵(9)

客户还购买了

TE 产品编号DT04-2P
REC, 2P, GRY, N

TE 产品编号DT06-2S
PLG, 2P, GRY, N

TE 产品编号W2S
Wedgelocks: DEUTSCH DT

TE 产品编号0460-202-16141
DEUTSCH Solid Contacts

TE 产品编号282104-1
AMP SUPERSEAL 1.5MM，连接器壳体

TE 产品编号114017-ZZ
SEALING PLUG, SIZE 12/16, WHT

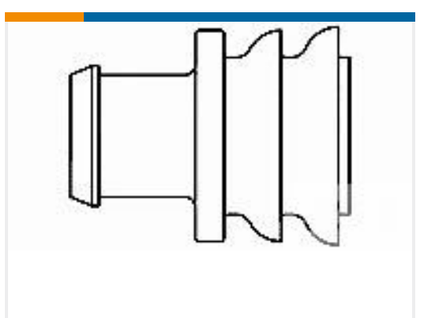

TE 产品编号281934-2
SINGLE WIRE SEAL

文档

产品图纸

58POS, MIXED,REC HSG,ASSY

英文版本

CAD 文件

3D PDF

3D

下载查看

ENG_CVM_CVM_1564285-7_D.2d_dxf.zip

英文版本

下载查看

ENG_CVM_CVM_1564285-7_D.3d_igs.zip

英文版本

下载查看

ENG_CVM_CVM_1564285-7_D.3d_stp.zip

英文版本

下载CAD文件代表我接受和同意**使用条款**。

产品规格

产品规格

英文版本

产品规格

英文版本