1563126-1 ✔ 有效

AMP | MCON 1.2mm, MCON 互连系统

TE 内部编号 1563126-1

TPA (Terminal Position Assurance), Red, PBT GF, MCON Interconnection System, Automotive Connector Locks & Position Assurance

在 TE 官网查看>

连接器 > 汽车连接器 > 汽车连接器附件 > 汽车连接器锁和位置保证

连接器和端子定位器附件类型: TPA（**端子位置保证**）

主要产品颜色: **红色**

主要产品材料: PBT GF

工作温度范围: -40 – 140 °C [-40 – 284 °F]

产品特性

产品类型特性

连接器和端子定位器附件类型	TPA（端子位置保证）

主体特性

主要产品颜色	红色
主要产品材料	PBT GF

使用环境

工作温度范围	-40 – 140 °C[-40 – 284 °F]

行业标准

UL 阻燃性等级	UL 94HB

其他

可维修	是

产品合规性

如需合规文档，请访问 TE 官网产品页面。>

欧盟RoHS指令2011/65/EU	符合

欧盟ELV指令2000/53/EC	符合
中国电器电子产品有害物质限制使用管理办法（China RoHS 2，工业和信息化部携七部委2016年第32号令	没有超出阈值的受限材料
欧盟REACH法规(EC) No. 1907/2006	欧洲化学品管理局最新发布的SVHC候选清单: 2024年6月（241） SVHC候选清单的声明更新至: 2024年6月（241） 不含REACH SVHC
卤素含量	不含 BFR/CFR/PVC - 但其他来源中的 Br或 Cl > 900 ppm。
焊接工艺能力	不适合采用焊接工艺

产品合规免责声明

此信息基于对供应商的合理调查以及TE对供应商提供的信息的现有认知。此信息可能发生变化。经TE确认符合欧盟RoHS的产品编号，产品均质材料中铅、六价铬、汞、PBB、PBDE、 DEHP、BBP、DBP和DIBP 的最大浓度不超过 0.1%，镉的最大浓度不超过 0.01%或符合指令2011/65/EU(RoHS2)及其修订指令规定的豁免。根据2011/65/EU 指令要求电子电气产品需要进行 CE 标识。元器件产品通常无需进行CE 标识。经 TE 确认符合欧盟 ELV 指令的产品编号，产品均质材料中，铅、六价铬和汞的最大浓度不超过0.1%，镉的最大浓度不超过 0.01%（按重量计算），或符合指令 2000/53/EC (ELV) 附录中规定的豁免。 关于欧盟REACH法规，TE 目前提供的此产品编号的物品中高度关注物质（SVHC）的信息是基于欧洲化学品管理局（ECHA）最新发布的“物品中物质的要求指南”，链接如下：https://echa.europa.eu/guidance-documents/guidance-on-reach

配套部件

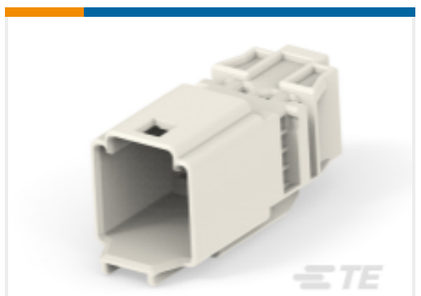

TE 产品编号 1563125-2
10POS, MIXED,TAB HSG

TE 产品编号 1563125-1
10POS, MIXED,TAB HSG

该系列中的其他产品 | MCON 1.2mm

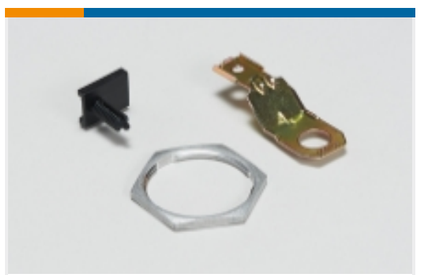

其他汽车连接器附件(7)

插入和拔出工具(5)

汽车端子(96)

汽车连接器护套(328)

汽车连接器盖帽(18)

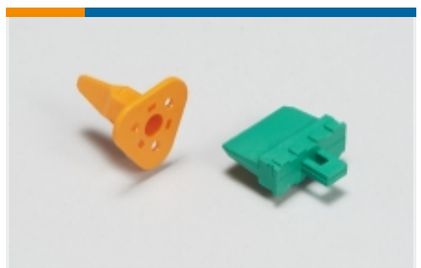

汽车连接器锁和位置保证(10)

连接器密封件和盲堵(11)

该系列中的其他产品 | MCON 互连系统

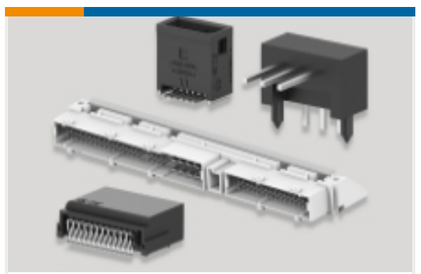

PCB 板端连接器及母端(4)

其他汽车连接器附件(4)

插入和拔出工具(31)

汽车端子(26)

汽车连接器护套(119)

汽车连接器盖帽(36)

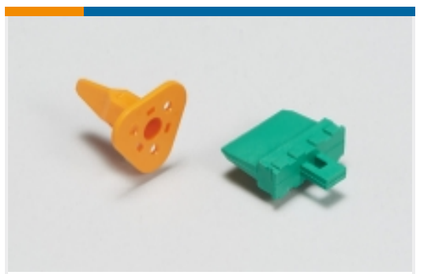

汽车连接器锁和位置保证(15)

连接器密封件和盲堵(9)

客户还购买了

TE 产品编号1241390-1
AMP MCP 2.8K, CONTACT

TE 产品编号5-1418760-1
MCON 1.2 LL TAB STC SN

TE 产品编号1-964302-3
TAB A 2.8x0.8 CONTACT CS SWS Au

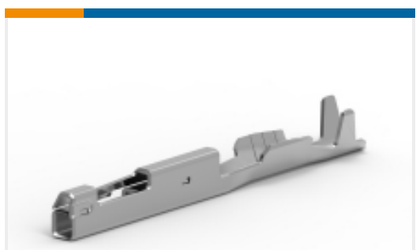

TE 产品编号1-2177908-1
MCON 0.50 TERMINAL

TE 产品编号5-1241608-1
MQS，母端和公端

TE 产品编号1563125-1
10POS, MIXED,TAB HSG

TE 产品编号1-2141876-3
TAB A 2.8x0.8 CONTACT CF SWS Au

TE 产品编号1418789-1
8POS MQS REC

TE 产品编号1801176-5
2W RECEPTACLE HPSL CONNECTOR GREEN

文档

产品图纸

2. LOCK,10 POS MALE HOUSING

英文版本

CAD 文件

3D PDF

3D

下载查看

ENG_CVM_CVM_1563126-1_A.2d_dxf.zip

英文版本

下载查看

ENG_CVM_CVM_1563126-1_A.3d_igs.zip

英文版本

下载查看

ENG_CVM_CVM_1563126-1_A.3d_stp.zip

英文版本

下载CAD文件代表我接受和同意**使用条款**。

产品规格

应用规格

英文版本