1554116-3 × 停产

TE 内部编号 1554116-3

TE 内部产品描述 SOCKET ASSY LGA1356-2, 0.76 AU

在 TE 官网查看>

连接器 > 接口插槽 > IC 插座 > LGA 插座

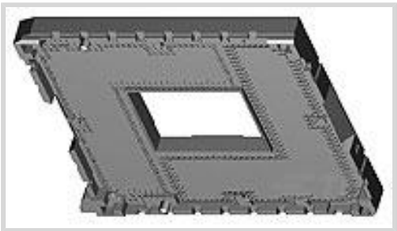

IC 插座类型: **LGA 1356-2**

位数: **1356**

端子接合区域电镀材料厚度: **[30 µin]**

中心线（间距）: **1.02 mm [.04 in]**

PCB 端接方法: **表面贴装 - 焊球**

产品特性

产品类型特性

连接器系统	板对板
连接器和端子端接到	印刷电路板

结构特性

位数	1356
栅格间距	1.016 x 1.016 mm[.04 x .04 in]

主体特性

框架种类	正方形

接触件特性

端子接触部电镀材料	金
端子基材	铜合金
IC 插座类型	LGA 1356-2
	30 µin
端子额定电流（最大值）	.5 A

端接特性

PCB 端接方法	表面贴装 - 焊球

机械附件

连接器安装类型	板安装

壳体特性

外壳材料	高温热塑塑料

壳体颜色	黑色
中心线（间距）	1.02 mm[.04 in]

使用环境

工作温度范围	-25 – 100 °C[-13 – 212 °F]

操作/应用

电路应用	Signal

行业标准

UL 阻燃性等级	UL 94V-0

包装特性

托盘颜色	黑色
封装方法	Tray

产品合规性

如需合规文档，请访问 TE 官网产品页面。>

欧盟RoHS指令2011/65/EU	符合
欧盟ELV指令2000/53/EC	符合
中国电器电子产品有害物质限制使用管理办法（China RoHS 2，工业和信息化部携七部委2016年第32号令	没有超出阈值的受限材料
欧盟REACH法规(EC) No. 1907/2006	欧洲化学品管理局最新发布的SVHC候选清单: 2024年6月（241） SVHC候选清单的声明更新至: 2014年12月（161） 超过限值的SVHC： Not Yet Reviewed
卤素含量	低卤素 - 每种匀质材料的 Br、Cl、F、I < 900 ppm。也不含 BFR/CFR/PVC
焊接工艺能力	回流焊接可达到 260°C

产品合规免责声明

此信息基于对供应商的合理调查以及TE对供应商提供的信息的现有认知。此信息可能发生变化。经TE确认符合欧盟RoHS的产品编号，产品均质材料中铅、六价铬、汞、PBB、PBDE、 DEHP、BBP、DBP和DIBP 的最大浓度不超过 0.1%，镉的最大浓度不超过 0.01%或符合指令2011/65/EU(RoHS2)及其修订指令规定的豁免。根据2011/65/EU 指令要求电子电气产品需要进行 CE 标识。元器件产品通常无需进行CE 标识。经 TE 确认符合欧盟 ELV 指令的产品编号，产品均质材料中，铅、六价铬和汞的最大浓度不超过0.1%，镉的最大浓度不超过 0.01%（按重量计算），或符合指令 2000/53/EC (ELV) 附录中规定的豁免。 关于欧盟REACH法规，TE 目前提供的此产品编号的物品中高度关注物质（SVHC）的信息是基于欧洲化学品管理局（ECHA）最新发布的“物品中物质的要求指南”，链接如下：https://echa.europa.eu/guidance-documents/guidance-on-reach

客户还购买了

TE 产品编号206838-1
23-24 RECEPT

TE 产品编号206036-1
RECEPT,SZ 17-16 CPC

TE 产品编号206837-1
CPC PLUG ASSEMBLY SIZE 23-24

TE 产品编号1734753-1
MINI USB, TYPE B, VERTICAL, T/H

TE 产品编号5406299-1
MJ ASSY,S/P,8POS,SH,RVPGT,CAT 5e

TE 产品编号2-66102-5
III+ PIN,24-20,TIN ,STRIP

TE 产品编号1-66098-8
III+ PIN,18-16,TIN STRIP

TE 产品编号3-66104-0
III+ SKT,24-20,TIN ,STRIP

TE 产品编号3-1649329-1
RT444012

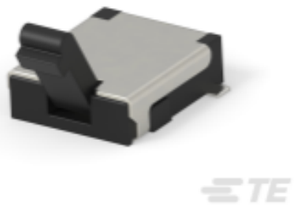

TE 产品编号2331414-1
DET SW4.2X3.6X1.2 GW VERT(DW)
NO AGAU RL

文档

产品图纸

SOCKET ASSY LGA1356-2, 0.76 AU

英文版本

CAD 文件

3D PDF

3D

下载查看

ENG_CVM_CVM_1554116-3_D.2d_dxf.zip

英文版本

下载查看

ENG_CVM_CVM_1554116-3_D.3d_igs.zip

英文版本

下载查看

ENG_CVM_CVM_1554116-3_D.3d_stp.zip

英文版本

下载CAD文件代表我接受和同意**使用条款**。