1534046-1 ✔ 有效

AMP MCP 连接器系统

TE 内部编号 1534046-1

PCB Mount Header, Horizontal, Wire-to-Board, 32 Position, 5 mm [.197 in] Centerline, Fully Shrouded, Tin, AMP MCP Connector System

在 TE 官网查看>

连接器 > PCB 连接器 > PCB 板端连接器及母端 > Low & Medium Power Header

连接器系统: **线到板**

位数: 32

行数: 2

中心线（间距）: 5 mm [.197 in]

PCB 安装方向: **水平**

所有 Low & Medium Power Header (103)

产品特性

产品类型特性

混合板端连接器	是
连接器形状	矩形
连接器系统	线到板
接头类型	全部带罩
可密封	否
连接器和端子端接到	印刷电路板
PCB 连接器组件类型	PCB 安装接头

结构特性

节数	2
位数	32
行数	2
PCB 安装方向	水平

电气特征

标称电压架构	12 V
工作电压	12 VDC

主体特性

连接器和键控代码	A
主要产品颜色	黑色

接触件特性

端子大小	1.5mm, 2.8mm, 4.8mm
端子接触部电镀材料	锡
端子类型	公端

端接特性

PCB 端接方法	通孔 - 焊接

机械附件

安装孔	不带
接合固定	带有
面板安装特性	带有
PCB 安装固定类型	板锁
接合固定类型	锁定接口
连接器安装类型	面板安装
接合对准	带有
PCB 安装对准	带有
PCB 安装固定	带有

壳体特性

中心线（间距）	5 mm[.197 in]

尺寸

连接器长度	32.3 mm[1.26 in]
连接器宽度	97.8 mm[3.814 in]
PCB 厚度（建议）	1.6 mm[.063 in]

操作/应用

屏蔽	否
电路应用	电源和信号

包装特性

封装数量	12
封装方法	Tray

产品合规性

如需合规文档，请访问 TE 官网产品页面。>

欧盟RoHS指令2011/65/EU	符合
欧盟ELV指令2000/53/EC	符合
中国电器电子产品有害物质限制使用管理办法（China RoHS 2，工业和信息化部携七部委2016年第32号令	没有超出阈值的受限材料
欧盟REACH法规(EC) No. 1907/2006	欧洲化学品管理局最新发布的SVHC候选清单: 2024年6月（241） SVHC候选清单的声明更新至: 2021年7月（219） 不含REACH SVHC
卤素含量	低卤素 - 每种匀质材料的 Br、Cl、F、I < 900 ppm。也不含 BFR/CFR/PVC
焊接工艺能力	波峰焊接可达到 240°C

产品合规免责声明

此信息基于对供应商的合理调查以及TE对供应商提供的信息的现有认知。此信息可能发生变化。经TE确认符合欧盟RoHS的产品编号，产品均质材料中铅、六价铬、汞、PBB、PBDE、 DEHP、BBP、DBP和DIBP 的最大浓度不超过 0.1%，镉的最大浓度不超过 0.01%或符合指令2011/65/EU(RoHS2)及其修订指令规定的豁免。根据2011/65/EU 指令要求电子电气产品需要进行 CE 标识。元器件产品通常无需进行CE 标识。经 TE 确认符合欧盟 ELV 指令的产品编号，产品均质材料中，铅、六价铬和汞的最大浓度不超过0.1%，镉的最大浓度不超过 0.01%（按重量计算），或符合指令 2000/53/EC (ELV) 附录中规定的豁免。 关于欧盟REACH法规，TE 目前提供的此产品编号的物品中高度关注物质（SVHC）的信息是基于欧洲化学品管理局（ECHA）最新发布的“物品中物质的要求指南”，链接如下：https://echa.europa.eu/guidance-documents/guidance-on-reach

配套部件

TE 产品编号 CAT-AM705-CH8173
AMP Unsealed Connector Housing

TE 产品编号 1-1534047-1
FLA-STE-KONT1.5

TE 产品编号 1-1534047-2
FLA-STE-KONT1.5

TE 产品编号 1-1534047-3
FLA-STE-KONT1.5

TE 产品编号 1-1534047-4
FLA-STE-KONT1.5

TE 产品编号 1-1534048-1
FLA-STE-KONT2.8

TE 产品编号 1-1534048-2
FLA-STE-KONT2.8

TE 产品编号 1-1534049-1
FLA-STE-KONT4.8

该系列中的其他产品 | AMP MCP 连接器系统

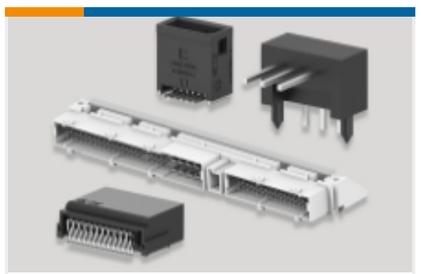

PCB 板端连接器及母端(28)

其他汽车连接器附件(2)

插入和拔出工具(13)

汽车端子(11)

汽车连接器护套(260)

汽车连接器盖帽(24)

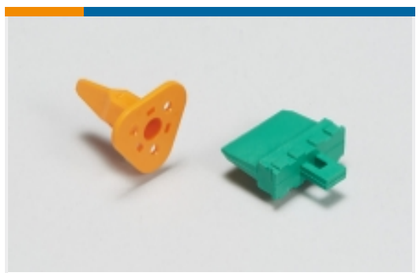

汽车连接器锁和位置保证(4)

连接器密封件和盲堵(5)

客户还购买了

TE 产品编号1415898-1
RTS3T024

TE 产品编号1-1318384-9
025 40POS CAP ASSY H TIN

TE 产品编号5406721-2
MJ,RJ45,SM,TGRAY,13"REEL

TE 产品编号8-1393224-2
RY531024

TE 产品编号2-2188220-1
020/060 56P HDR ASSY(CODE A)

TE 产品编号2304372-2
1-PORT MATENET HDR ASSY 90DEG, COD B

TE 产品编号2305987-2
2-PORT MATENET HDR ASSY 90DEG, COD B

TE 产品编号2305987-3
2-PORT MATENET HDR ASSY 90DEG, COD C

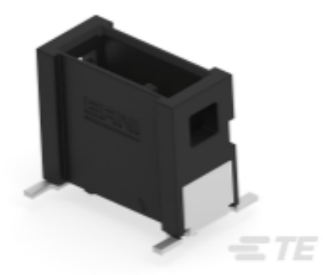

TE 产品编号504385-E

MCBP 4 M * SMD 137 * 197 * GU-H * J 2 50

文档

产品图纸

TAB HEADER ASSY 32POS

英文版本

CAD 文件

3D PDF

3D

下载查看

ENG_CVM_CVM_1534046-1_C.2d_dxf.zip

英文版本

下载查看

ENG_CVM_CVM_1534046-1_C.3d_igs.zip

英文版本

下载查看

ENG_CVM_CVM_1534046-1_C.3d_stp.zip

英文版本

下载CAD文件代表我接受和同意**使用条款**。

产品规格

应用规格

英文版本

应用规格

英文版本