094-6236-0000 ✔ 有效

Microdot

TE 内部编号 1532188-2

Receptacle, Cable-to-Board, 15 Position, 1.27 mm [.05 in] Centerline, Wire & Cable, Signal, Microminiature & Nanominiature D Connectors

在 TE 官网查看>

连接器 > D 形连接器 > 微型和纳米微型 D 连接器

连接器和壳体类型: **母端, 母端**

连接器系统: **缆到板**

位数: 15

中心线（间距）: 1.27 mm [.05 in]

连接器和端子端接到: **电线和电缆**

产品特性

产品类型特性

连接器和壳体类型	母端, 母端
连接器系统	缆到板
连接器和端子端接到	电线和电缆

结构特性

位数	15

接触件特性

端子选项	已安装
端子额定电流（最大值）	3 A

端接特性

线缆端接方法	焊杯

壳体特性

中心线（间距）	1.27 mm[.05 in]

使用环境

工作温度范围	-55 – 125 °C[-67 – 257 °F]

操作/应用

电路应用	Signal

产品合规性

如需合规文档，请访问 TE 官网产品页面。>

欧盟RoHS指令2011/65/EU	不符合
欧盟ELV指令2000/53/EC	不符合
中国电器电子产品有害物质限制使用管理办法（China RoHS 2，工业和信息化部携七部委2016年第32号令	受限材料超出阈值
欧盟REACH法规(EC) No. 1907/2006	欧洲化学品管理局最新发布的SVHC候选清单: 2024年6月（241） SVHC候选清单的声明更新至: 2024年6月（241） 超过限值的SVHC： Cd (100% in Component Part) **物品安全使用说明：** 使用所需的个人防护装备。 使用本产品时不要进食、 饮水或吸烟。 如果可能，请回收再利用，如需废弃处置，请遵守当地有关法规。
卤素含量	低卤素 - 每种匀质材料的 Br、Cl、F、I < 900 ppm。也不含 BFR/CFR/PVC
焊接工艺能力	不能采用无铅工艺

产品合规免责声明

此信息基于对供应商的合理调查以及TE对供应商提供的信息的现有认知。此信息可能发生变化。经TE确认符合欧盟RoHS的产品编号，产品均质材料中铅、六价铬、汞、PBB、PBDE、 DEHP、BBP、DBP和DIBP 的最大浓度不超过 0.1%，镉的最大浓度不超过 0.01%或符合指令2011/65/EU(RoHS2)及其修订指令规定的豁免。根据2011/65/EU 指令要求电子电气产品需要进行 CE 标识。元器件产品通常无需进行CE 标识。经 TE 确认符合欧盟 ELV 指令的产品编号，产品均质材料中，铅、六价铬和汞的最大浓度不超过0.1%，镉的最大浓度不超过 0.01%（按重量计算），或符合指令 2000/53/EC (ELV) 附录中规定的豁免。 关于欧盟REACH法规，TE 目前提供的此产品编号的物品中高度关注物质（SVHC）的信息是基于欧洲化学品管理局（ECHA）最新发布的“物品中物质的要求指南”，链接如下：https://echa.europa.eu/guidance-documents/guidance-on-reach

配套部件

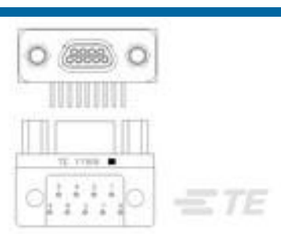

TE 产品编号 1532250-2

M83513/10-A01CP = MCKS-C2-P-9PRT1

客户还购买了

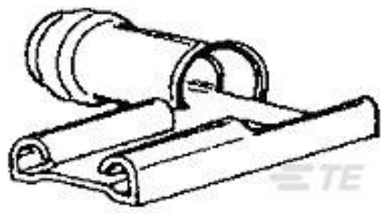

TE 产品编号156667-1
PIDG FASTON FLAG ASSY 22-18

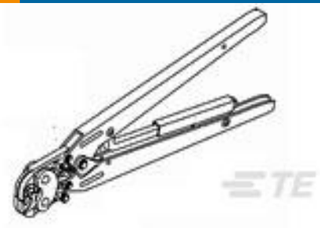

TE 产品编号46121
DAHT PG PIDG 26-22 ASSY

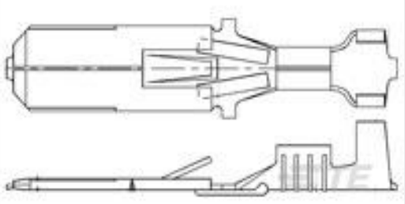

TE 产品编号180409-2
FF 250 TAB 4-6MM2 PTBR LP

TE 产品编号794185-1
02P MINI UMNL2 CAP HSG UL94V0

TE 产品编号794184-1
02P MINI UMNL2 PLUG HSG UL94V0

TE 产品编号794228-1
MINI UMNL2 PIN 22-18 AWG SN LP

TE 产品编号794229-1
MINI UMNL2 SOK 22-18 AWG SN LP

TE 产品编号2-1879214-0
CPF 0402 511R 0.1% 25PPM 1K RL

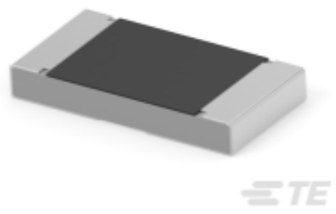

TE 产品编号8-2176526-9
3503G 2B 422R 1% 5K RL

TE 产品编号558147-000
RMK6-WM

文档

产品图纸

M83513/02-BC, MCKS-C2-B-15SS

英文版本

CAD 文件

下载查看

ENG_CVM_CVM_1532188-2_B.2d_dxf.zip

英文版本

3D PDF

3D

下载查看

ENG_CVM_CVM_1532188-2_B.3d_igs.zip

英文版本

下载查看

ENG_CVM_CVM_1532188-2_B.3d_stp.zip

英文版本

下载CAD文件代表我接受和同意**使用条款**。