1379242-2 ✔ 有效

AMP | 初级电源定时器，标准电源定时器

TE 内部编号 1379242-2

Housing for Female Terminals, Wire-to-Board / Wire-to-Wire, 2 Position, 9.5 mm [.374 in] Centerline, Sealable, Black, Wire & Cable, Power, Hybrid

在 TE 官网查看>

连接器 > 汽车连接器 > 汽车连接器护套

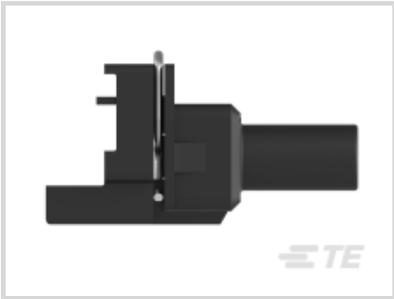

连接器系统: **线到板, 线到线**

位数: 2

连接器和壳体类型: **母端子护套**

中心线（间距）: 9.5 mm [.374 in]

可密封: **是**

产品特性

产品类型特性

混合型连接器	否
连接器形状	矩形
连接器系统	线到板, 线到线
连接器和壳体类型	母端子护套
可密封	是
连接器和端子端接到	电线和电缆
主要锁定特性	端子上

结构特性

位数	2
行数	1

电气特征

工作电压	26 VAC
标称电压架构	12 V, 24 V

主体特性

出线角度	180°
主要产品颜色	黑色
连接器和键控代码	中性

接触件特性

端子大小	6.3mm
端子类型	母端
对接公端宽度	6.3 mm[.248 in]
端子额定电流（最大值）	40 A

机械附件

端子位置保证	否
应力消除	不带
接合对准类型	极化, 极化
接合对准	带有
连接器安装类型	电缆安装（自由悬挂）

壳体特性

外壳材料	PBT GF
中心线（间距）	9.5 mm[.374 in]

尺寸

连接器高度	26 mm[1.024 in]
产品宽度	46.8 mm[1.843 in]
产品长度	42 mm[1.654 in]

使用环境

工作温度（最大值）	70 °C, 75 °C, 80 °C, 85 °C, 90 °C, 100 °C, 105 °C, 110 °C[158 °F][167 °F][176 °F][185 °F][194 °F][212 °F][221 °F][230 °F]
工作温度范围	-40 – 110 °C[-40 – 230 °F]

操作/应用

电路应用	电源

行业标准

保护等级	IP69K
UL 阻燃性等级	UL 94HB

包装特性

封装数量	1000
封装方法	Box

其他

可维修	是
能够保证连接器位置	否

产品合规性

如需合规文档，请访问 TE 官网产品页面。>

欧盟RoHS指令2011/65/EU	符合
欧盟ELV指令2000/53/EC	符合
中国电器电子产品有害物质限制使用管理办法（China RoHS 2，工业和信息化部携七部委2016年第32号令	没有超出阈值的受限材料
欧盟REACH法规(EC) No. 1907/2006	欧洲化学品管理局最新发布的SVHC候选清单: 2024年6月（241） SVHC候选清单的声明更新至: 2024年6月（241） 不含REACH SVHC
卤素含量	低卤素 - 每种匀质材料的 Br、Cl、F、I < 900 ppm。也不含 BFR/CFR/PVC
焊接工艺能力	尚未进行焊接工艺可能性审核

产品合规免责声明

此信息基于对供应商的合理调查以及TE对供应商提供的信息的现有认知。此信息可能发生变化。经TE确认符合欧盟RoHS的产品编号，产品均质材料中铅、六价铬、汞、PBB、PBDE、 DEHP、BBP、DBP和DIBP 的最大浓度不超过 0.1%，镉的最大浓度不超过 0.01%或符合指令2011/65/EU(RoHS2)及其修订指令规定的豁免。根据2011/65/EU 指令要求电子电气产品需要进行 CE 标识。元器件产品通常无需进行CE 标识。经 TE 确认符合欧盟 ELV 指令的产品编号，产品均质材料中，铅、六价铬和汞的最大浓度不超过0.1%，镉的最大浓度不超过 0.01%（按重量计算），或符合指令 2000/53/EC (ELV) 附录中规定的豁免。 关于欧盟REACH法规，TE 目前提供的此产品编号的物品中高度关注物质（SVHC）的信息是基于欧洲化学品管理局（ECHA）最新发布的“物品中物质的要求指南”，链接如下：https://echa.europa.eu/guidance-documents/guidance-on-reach

配套部件

TE 产品编号 928966-2
SPT REC 6.3 Contact SWS Sn

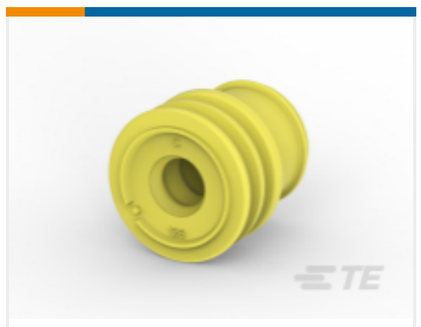

TE 产品编号 963245-1
EINZELLEIT-DICHTUNG

TE 产品编号 1379148-2
2P SPT HSG

TE 产品编号 1379266-1
SEAL 2 POS SPT

该系列中的其他产品 | 初级电源定时器

专用端子(2)

其他汽车连接器附件(2)

插入和拔出工具(8)

模块元件(1)

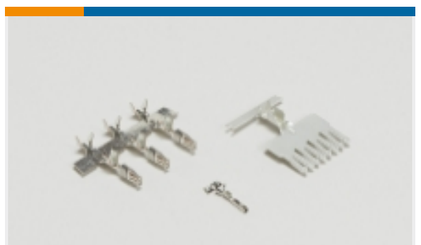

汇流条和端子(1)

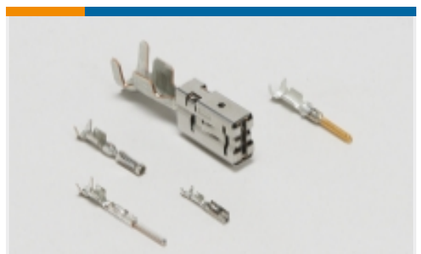

汽车端子(189)

汽车连接器护套(323)

汽车连接器盖帽(9)

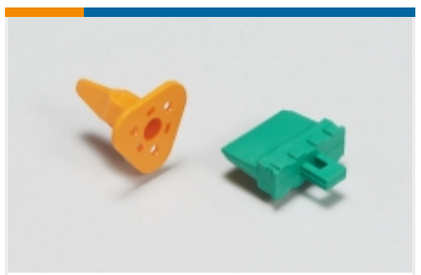

汽车连接器锁和位置保证(8)

连接器密封件和盲堵(9)

该系列中的其他产品 | 标准电源定时器

插入和拔出工具(1)

汽车端子(55)

汽车连接器护套(32)

客户还购买了

TE 产品编号DT04-2P
REC, 2P, GRY, N

TE 产品编号DT06-2S
PLG, 2P, GRY, N

TE 产品编号W2S
Wedgelocks: DEUTSCH DT

TE 产品编号0460-202-16141
DEUTSCH Solid Contacts

TE 产品编号282104-1
AMP SUPERSEAL 1.5MM，连接器壳体

TE 产品编号114017-ZZ
SEALING PLUG, SIZE 12/16, WHT

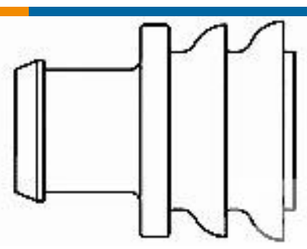

TE 产品编号281934-2
SINGLE WIRE SEAL

文档

产品图纸

CONNECTOR 2P SPT

英文版本

CAD 文件

3D PDF

3D

下载查看

ENG_CVM_CVM_1379242-2_C.2d_dxf.zip

英文版本

下载查看

ENG_CVM_CVM_1379242-2_C.3d_igs.zip

英文版本

下载查看

ENG_CVM_CVM_1379242-2_C.3d_stp.zip

英文版本

下载CAD文件代表我接受和同意**使用条款**。

产品规格

产品规格

英文版本

使用说明书

使用说明书（非美国）

法语