1355556-1 ✔ 有效

MQS

TE 内部编号 1355556-1

Receptacle, Mating Tab Width 1.5 mm [.059 in], Tab Thickness .63 mm [.024 in], 22 – 20 AWG Wire Size, .35 – .5 mm² Wire Size, Automotive Terminals

在 TE 官网查看>

端子和接头 > 汽车端子 > MQS，母端和公端

端子类型: **母端**

对接公端宽度: 1.5 mm [.059 in]

对接公端厚度: .63 mm [.024 in]

端子传导: 0 – 24 A（低功率）

线径: 22 – 20 AWG

所有 MQS，母端和公端 (98)

产品特性

产品类型特性

插座种类	180°
可密封	否
主要锁定特性	锁定枪

接触件特性

端子大小	1.5mm
端子制造	冲压成形
导线端子端接区域电镀材料	锡
典型额定电流	7.5 A
压接类型	F 型压接
端子类型	母端
对接公端宽度	1.5 mm[.059 in]
对接公端厚度	.63 mm[.024 in]
接触面电镀	锡 (Sn)

端接特性

线缆端接方法	压接
产品端接到	导线

尺寸

兼容的绝缘直径范围	1.2 – 1.6 mm[.047 – .063 in]
线径	.35 – .5 mm²
线径查找	20 AWG, 21 AWG, 22 AWG

使用环境

绝缘选项	非绝缘
工作温度（最大值）	80 °C, 85 °C, 90 °C, 100 °C, 105 °C, 110 °C, 120 °C[176 °F][185 °F][194 °F][212 °F][221 °F][230 °F][248 °F]
工作温度范围	-40 – 120 °C[-40 – 248 °F]

操作/应用

与电线基础材料兼容	铜

行业标准

与机构/标准产品兼容	LV214

包装特性

封装数量	12000
封装方法	Reel

其他

端子传导	0 – 24 A（低功率）

产品合规性

如需合规文档，请访问 TE 官网产品页面。>

欧盟RoHS指令2011/65/EU	符合
欧盟ELV指令2000/53/EC	符合
中国电器电子产品有害物质限制使用管理办法（China RoHS 2，工业和信息化部携七部委2016年第32号令	没有超出阈值的受限材料
欧盟REACH法规(EC) No. 1907/2006	欧洲化学品管理局最新发布的SVHC候选清单: 2024年6月（241） SVHC候选清单的声明更新至: 2024年6月（241） 不含REACH SVHC
卤素含量	低卤素 - 每种匀质材料的 Br、Cl、F、I < 900 ppm。也不含 BFR/CFR/PVC
焊接工艺能力	不适合采用焊接工艺

产品合规免责声明

此信息基于对供应商的合理调查以及TE对供应商提供的信息的现有认知。此信息可能发生变化。经TE确认符合欧盟RoHS的产品编号，产品均质材料中铅、六价铬、汞、PBB、PBDE、 DEHP、BBP、DBP和DIBP 的最大浓度不超过 0.1%，镉的最大浓度不超过 0.01%或符合指令2011/65/EU(RoHS2)及其修订指令规定的豁免。根据2011/65/EU 指令要求电子电气产品需要进行 CE 标识。元器件产品通常无需进行CE 标识。经 TE 确认符合欧盟 ELV 指令的产品编号，产品均质材料中，铅、六价铬和汞的最大浓度不超过0.1%，镉的最大浓度不超过 0.01%（按重量计算），或符合指令 2000/53/EC (ELV) 附录中规定的豁免。 关于欧盟REACH法规，TE 目前提供的此产品编号的物品中高度关注物质（SVHC）的信息是基于欧洲化学品管理局（ECHA）最新发布的“物品中物质的要求指南”，链接如下：https://echa.europa.eu/guidance-documents/guidance-on-reach

配套部件

TE 产品编号 6-1579007-2
EXTRACTION TOOL

TE 产品编号 2151252-1
OCEAN_2.0_APPLICATOR-S-055F080O-RSM

TE 产品编号 2151252-2
OCEAN_2.0_APPLICATOR-S-055F080O-RSA

TE 产品编号 2305570-1
Strip Terminal Cutter-Side Feed-No Crimp

TE 产品编号 5-2151252-1
OCEAN_2.0_APPLICATOR-S-055F080O-RSM

TE 产品编号 5-2151252-2
OCEAN_2.0_APPLICATOR-S-055F080O-RSA

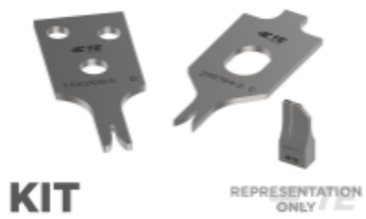

TE 产品编号 7-2151252-7
OCEAN_2.0_SPARE_PART_KIT-055F080O

客户还购买了

TE 产品编号1-1534229-1
MQS 连接器外壳

TE 产品编号1-1452058-1
MQS，母端和公端

TE 产品编号3-520125-2
ULTRAFAST 187 ASSY REC 16-14 TPBR LP

TE 产品编号350536-6
UMNL SOK 20-14 .0125AUNI/PHBZ

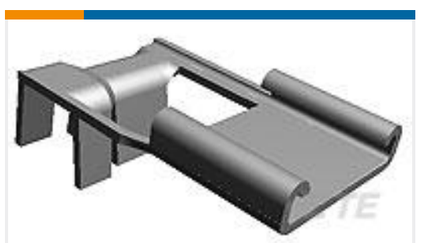

TE 产品编号60290-2
250 FASTON FLAG REC 18-14 AWG TPBR

TE 产品编号926933-3
WIRE PIN 18-17 AWG .01 PTPB

TE 产品编号1564880-1
GET 0.64,FEMALE TERMINAL 0.13M

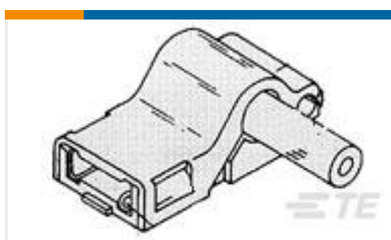

TE 产品编号1-480306-1
250 FASTON INSULATION POD.,REC., NATRUAL

文档

产品图纸

MQS1,5 Sn rec LL unseal. 0,35-0,5

英文版本

MQS1,5 Sn rec LL unseal. 0,35-0,5

英文版本

CAD 文件

3D PDF

3D

下载查看

ENG_CVM_CVM_1355556-1_A.2d_dxf.zip

英文版本

下载查看

ENG_CVM_CVM_1355556-1_A.3d_igs.zip

英文版本

下载查看

ENG_CVM_CVM_1355556-1_A.3d_stp.zip

英文版本

下载CAD文件代表我接受和同意**使用条款**。

产品规格

应用规格

德语

应用规格

英文版本

应用规格

英文版本