1062-20-0377 ✔ 有效

enetSEAL+ | DEUTSCH 通用端子

TE 内部编号 1062-20-0377

Socket, Pin Diameter 1 mm [.04 in], 22 – 16 AWG Wire Size, .35 – 1.5 mm² Wire Size, DEUTSCH Common Contact, Automotive Terminals

在 TE 官网查看>

端子和接头 > 汽车端子

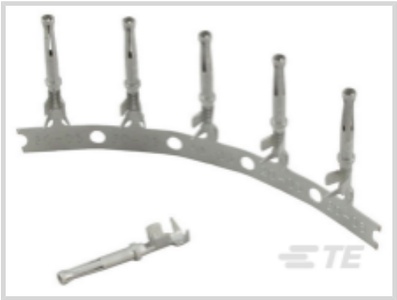

端子类型: **插座**

接合插针直径: 1 mm [.04 in]

端子传导: 0 – 24 A（低功率）

线径: .35 – 1.5 mm²

产品特性

产品类型特性

插座种类	180°
可密封	否
主要锁定特性	外壳集成

接触件特性

端子大小	尺寸 20
端子制造	冲压成形
导线端子端接区域电镀材料	锡
典型额定电流	7.5 A
压接类型	F 型压接
端子类型	插座
接合插针直径	1 mm[.04 in]
接触面电镀	镍 (Ni)

端接特性

线缆端接方法	压接
产品端接到	导线

尺寸

兼容的绝缘直径范围	1.9 – 3.2 mm[.075 – .125 in]
线径	.35 – 1.5 mm²
线径查找	16 AWG, 18 AWG, 20 AWG, 22 AWG

使用环境

绝缘选项	非绝缘
工作温度（最大值）	125 °C[257 °F]
工作温度范围	-55 – 125 °C[-67 – 257 °F]

操作/应用

与电线基础材料兼容	铜

包装特性

封装数量	4000
封装方法	Reel

其他

客户首选端子	是
端子传导	0 – 24 A（低功率）

产品合规性

如需合规文档，请访问 TE 官网产品页面。>

欧盟RoHS指令2011/65/EU	符合
欧盟ELV指令2000/53/EC	符合
中国电器电子产品有害物质限制使用管理办法（China RoHS 2，工业和信息化部携七部委2016年第32号令	没有超出阈值的受限材料
欧盟REACH法规(EC) No. 1907/2006	欧洲化学品管理局最新发布的SVHC候选清单: 2024年6月（241） SVHC候选清单的声明更新至: 2024年6月（241） 不含REACH SVHC
卤素含量	低卤素 - 每种匀质材料的 Br、Cl、F、I < 900 ppm。也不含 BFR/CFR/PVC
焊接工艺能力	尚未进行焊接工艺可能性审核

产品合规免责声明

此信息基于对供应商的合理调查以及TE对供应商提供的信息的现有认知。此信息可能发生变化。经TE确认符合欧盟RoHS的产品编号，产品均质材料中铅、六价铬、汞、PBB、PBDE、 DEHP、BBP、DBP和DIBP 的最大浓度不超过 0.1%，镉的最大浓度不超过 0.01%或符合指令2011/65/EU(RoHS2)及其修订指令规定的豁免。根据2011/65/EU 指令要求电子电气产品需要进行 CE 标识。元器件产品通常无需进行CE 标识。经 TE 确认符合欧盟 ELV 指令的产品编号，产品均质材料中，铅、六价铬和汞的最大浓度不超过0.1%，镉的最大浓度不超过 0.01%（按重量计算），或符合指令 2000/53/EC (ELV) 附录中规定的豁免。 关于欧盟REACH法规，TE 目前提供的此产品编号的物品中高度关注物质（SVHC）的信息是基于欧洲化学品管理局（ECHA）最新发布的“物品中物质的要求指南”，链接如下：https://echa.europa.eu/guidance-documents/guidance-on-reach

配套部件

TE 产品编号 CAT-D485-CH8172
DEUTSCH DTM Housings

TE 产品编号 CAT-D781-CH8172
DEUTSCH DRB Housings

TE 产品编号 CAT-D799-CH8172
DEUTSCH DRC Housings

TE 产品编号 CAT-H3930-CH8172
DEUTSCH HD30 Housings

TE 产品编号 CAT-H396-CH8172
DEUTSCH HDP20 Housings

TE 产品编号 CAT-ST858-CH8172
DEUTSCH Strike Housings

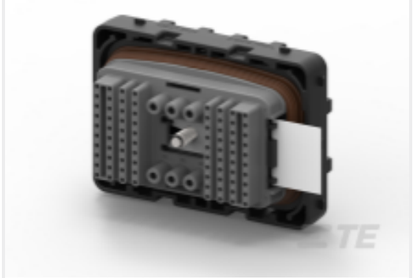

TE 产品编号 DRCP28-86SA
PLG, 86P, BLK, 12/20, A

TE 产品编号 DTMH06-4SA
PLG, 4P, BLK, N, HI TEMP, A

TE 产品编号 1060-20-0122
PIN, SF, SIZE 20, 16-22, NI/NI

TE 产品编号 1060-20-0177
PIN, SF, SIZE 20, 16-22, SN/SN

TE 产品编号 1060-20-0277
PIN, SF, SIZE 20, 16-22, SN/SN

TE 产品编号 2266116-1
OCEAN_2.0_Applicator-S-069F110O-RSM

TE 产品编号 2266116-2
OCEAN_2.0_Applicator-S-069F110O-RSA

TE 产品编号 2266117-1
OCEAN-2.0-APPLICATOR-S-069F090O-RSM

TE 产品编号 2266117-2
OCEAN-2.0-APPLICATOR-S-069F090OA-RSA

TE 产品编号 2266118-1
OCEAN_2.0_APPLICATOR-S-069F080O-RSM

TE 产品编号 2266118-2
OCEAN_2.0_APPLICATOR-S-069F080OA-RSA

TE 产品编号 2391435-1
SDE F PIN/SOCKET 16-18 ASSY

TE 产品编号 2391435-2
SDE F PIN/SOCKET 16-18 DIE SET

TE 产品编号 5-2266116-1
OCEAN_2.0_Applicator-S-069F110O-RSM

该系列中的其他产品 | DEUTSCH 通用端子

插入和拔出工具(8)

汽车端子(91)

客户还购买了

TE 产品编号776433-3
AMPSEAL 16 Housings

TE 产品编号1062-16-0722
SOC, SF, SIZE 16, 14-18, NI/SN

TE 产品编号2098557-1
2POS, MCON 1.2 CB REC 2p TL SEALED

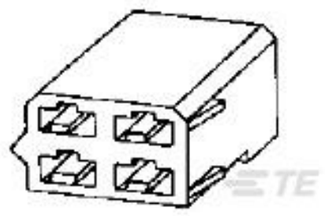

TE 产品编号880110
FASTON HOUSING RECEPTACLE NAT NYLON

TE 产品编号1060-20-0177
PIN, SF, SIZE 20, 16-22, SN/SN

TE 产品编号1060-20-0277
PIN, SF, SIZE 20, 16-22, SN/SN

TE 产品编号8-1676123-6
1/2W SM M/OX 5% 3K0

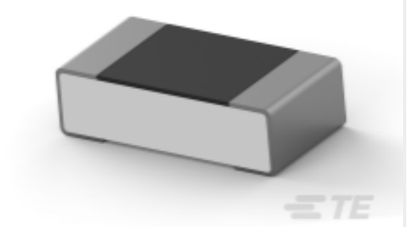

TE 产品编号6-2176369-0
RQ 0603 165R 0.1% 10PPM 5K RL

文档

产品图纸

SOC, SF, SIZE 20, 16-22, SLEVLESS, SN/SN

英文版本

CAD 文件

3D PDF

3D

下载查看

ENG_CVM_CVM_1062-20-0377_H.2d_dxf.zip

英文版本

下载查看

ENG_CVM_CVM_1062-20-0377_H.3d_igs.zip

英文版本

下载查看

ENG_CVM_CVM_1062-20-0377_H.3d_stp.zip

英文版本

下载CAD文件代表我接受和同意**使用条款**。

数据表/目录页

CONNECTOR SELECTOR

英文版本

产品规格

应用规格

英文版本