103639-7 ✔ 有效

AMPMODU | AMPMODU MTE

TE 内部编号 103639-7

PCB Mount Header, Vertical, Wire-to-Board, 8 Position, 2.54 mm [.1 in] Centerline, Fully Shrouded, Tin-Lead, Through Hole - Solder, AMPMODU MTE

在 TE 官网查看>

连接器 > PCB 连接器 > PCB 板端连接器及母端

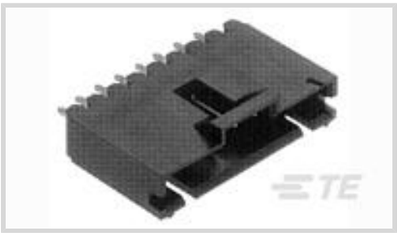

连接器系统: **线到板**

位数: 8

行数: 1

中心线（间距）: 2.54 mm [.1 in]

PCB 安装方向: **垂直**

产品特性

产品类型特性

连接器系统	线到板
接头类型	全部带罩
可密封	否
连接器和端子端接到	印刷电路板
PCB 连接器组件类型	PCB 安装接头

结构特性

位数	8
行数	1
PCB 安装方向	垂直

电气特征

端接电阻	15 mΩ
绝缘电阻	5000 MΩ
介质耐压（最大值）	600 V

主体特性

主要产品颜色	黑色

接触件特性

端子接触部长度	5.84 mm[.23 in]
接合方柱尺寸	.64 mm[.025 in]

PCB 端子端接区域电镀材料厚度	2.54 µm[100 µin]
端子接合区域电镀材料厚度	2.54 µm[100 µin]
PCB 端子端接区域电镀材料表面涂层	亮光
端子形状和构造	正方形
端子接触部电镀材料表面涂层	亮光
PCB 端子端接区域电镀材料	锡铅
端子基材	黄铜
端子接触部电镀材料	锡铅
端子类型	插针
端子额定电流（最大值）	3 A

端接特性

方形端接柱体和尾部尺寸	.64 mm[.025 in]
端接柱体和尾部长度	3.3 mm[.13 in]
PCB 端接方法	通孔 - 焊接

机械附件

接合对准类型	极化, 极化, 锁存
接合固定	带有
面板安装特性	不带
接合固定类型	极性定位锁定
连接器安装类型	板安装
接合对准	带有
PCB 安装对准	不带
PCB 安装固定	不带

壳体特性

外壳材料	热塑性
中心线（间距）	2.54 mm[.1 in]

尺寸

连接器长度	22.86 mm[.9 in]
连接器高度	13.59 mm[.535 in]
PCB 厚度（建议）	1.57 mm[.062 in]

使用环境

工作温度范围	-65 – 105 °C[-85 – 221 °F]

操作/应用

电路应用	Signal

行业标准

与已批准的标准产品兼容	CSA LR7189, UL E28476
UL 阻燃性等级	UL 94V-0

包装特性

封装数量	24
封装方法	Box, Tube

产品合规性

如需合规文档，请访问 TE 官网产品页面。>

欧盟RoHS指令2011/65/EU	不符合
欧盟ELV指令2000/53/EC	符合且适用豁免
中国电器电子产品有害物质限制使用管理办法（China RoHS 2，工业和信息化部携七部委2016年第32号令	受限材料超出阈值
欧盟REACH法规(EC) No. 1907/2006	欧洲化学品管理局最新发布的SVHC候选清单: 2024年1月（240） SVHC候选清单的声明更新至: 2024年1月（240） 超过限值的SVHC： Pb (13% in Component Part) **物品安全使用说明：** 使用本产品时不要进食、 饮水或吸烟。 作业后彻底清洗。 如果可能，请回收再利用，如需废弃处置，请遵守当地有关法规。
卤素含量	低卤素 - 每种匀质材料的 Br、Cl、F、I < 900 ppm。也不含 BFR/CFR/PVC
焊接工艺能力	回流焊接可达到 260°C

产品合规免责声明

此信息基于对供应商的合理调查以及TE对供应商提供的信息的现有认知。此信息可能发生变化。经TE确认符合欧盟RoHS的产品编号，产品均质材料中铅、六价铬、汞、PBB、PBDE、 DEHP、BBP、DBP和DIBP 的最大浓度不超过 0.1%，镉的最大浓度不超过 0.01%或符合指令2011/65/EU(RoHS2)及其修订指令规定的豁免。根据2011/65/EU 指令要求电子电气产品需要进行 CE 标识。元器件产品通常无需进行CE 标识。经 TE 确认符合欧盟 ELV 指令的产品编号，产品均质材料中，铅、六价铬和汞的最大浓度不超过0.1%，镉的最大浓度不超过 0.01%（按重量计算），或符合指令 2000/53/EC (ELV) 附录中规定的豁免。 关于欧盟REACH法规，TE 目前提供的此产品编号的物品中高度关注物质（SVHC）的信息是基于欧洲化学品管理局（ECHA）最新发布的“物品中物质的要求指南”，链接如下：https://echa.europa.eu/guidance-documents/guidance-on-reach

配套部件

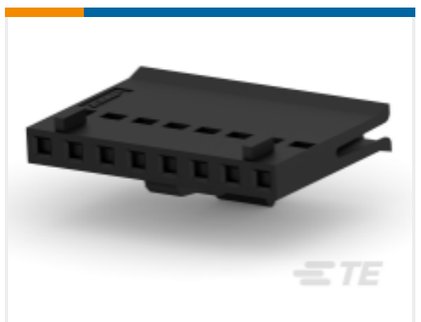

TE 产品编号 487526-7
008 HOUSING FFC RCPT 100CL SR

TE 产品编号 103959-7
2X8 MTE RCPT SR LATCH .100CL

TE 产品编号 103956-7
2X8 MTE RCPT SR LATCH .100CL

TE 产品编号 103968-7
2X8 MTE RCPT SR RIBBED .100CL

该系列中的其他产品 | AMPMODU MTE

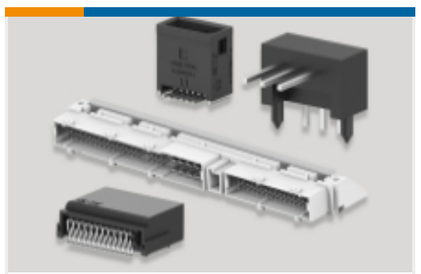

PCB 板端连接器及母端(763)

插入和拔出工具(1)

标准矩形连接器(2)

线到板连接器组件和护套(585)

连接器盖帽(40)

连接器硬件(1)

连接器端子(32)

客户还购买了

TE 产品编号1-1879075-5
THS25 2R0 5%

TE 产品编号104068-2
10 SYSTEM 50 HDR DRST SHRD

TE 产品编号5-103171-1
MOD IV RECP PLTD 15 DPLX LF

TE 产品编号6-104910-4
15 MTE HDR SRST LATCH .100CL

TE 产品编号2-103639-8
08 MTE HDR SRST LATCH .100CL

TE 产品编号3-1904131-7
V23134A4064X551-EV-CBOX

TE 产品编号1-2176392-1
RQ 1206 169K 0.1% 10PPM 5K RL

TE 产品编号1-2176390-4
RQ 1206 1K58 0.1% 10PPM 5K RL

文档

产品图纸

08 MTE HDR SRST LATCH .100CL

英文版本

CAD 文件

3D PDF

3D

下载查看

ENG_CVM_CVM_103639-7_AA.2d_dxf.zip

英文版本

下载查看

ENG_CVM_CVM_103639-7_AA.3d_igs.zip

英文版本

下载查看

ENG_CVM_CVM_103639-7_AA.3d_stp.zip

英文版本

下载CAD文件代表我接受和同意**使用条款**。

数据表/目录页

AMPMODU MTE INTERCONNECT SYSTEM

英文版本

产品规格

应用规格

英文版本

使用说明书

使用说明书（美国）

英文版本