1-967622-4

请勿在新设计中使用

初级电源定时器

TE 内部编号 1-967622-4

TE 内部产品描述 JUN-POW-TIM GEH 12P

Timer Connector Housing

在 TE 官网查看>

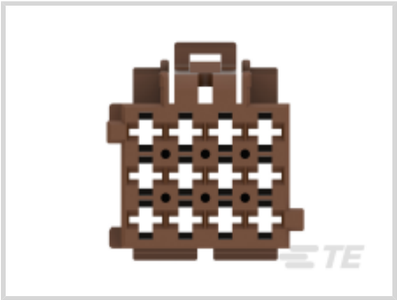

所有 Timer Connector Housing (515)

产品合规性

如需合规文档，请访问 TE 官网产品页面。>

欧盟RoHS指令2011/65/EU	符合
欧盟ELV指令2000/53/EC	符合
中国电器电子产品有害物质限制使用管理办法（China RoHS 2，工业和信息化部携七部委2016年第32号令	没有超出阈值的受限材料
欧盟REACH法规(EC) No. 1907/2006	欧洲化学品管理局最新发布的SVHC候选清单: 2024年6月（241） SVHC候选清单的声明更新至: 2024年6月（241） 不含REACH SVHC
卤素含量	低卤素 - 每种匀质材料的 Br、Cl、F、I < 900 ppm。也不含 BFR/CFR/PVC
焊接工艺能力	不适合采用焊接工艺

产品合规免责声明

此信息基于对供应商的合理调查以及TE对供应商提供的信息的现有认知。此信息可能发生变化。经TE确认符合欧盟RoHS的产品编号，产品均质材料中铅、六价铬、汞、PBB、PBDE、 DEHP、BBP、DBP和DIBP 的最大浓度不超过 0.1%，镉的最大浓度不超过 0.01%或符合指令2011/65/EU(RoHS2)及其修订指令规定的豁免。根据2011/65/EU 指令要求电子电气产品需要进行 CE 标识。元器件产品通常无需进行CE 标识。经 TE 确认符合欧盟 ELV 指令的产品编号，产品均质材料中，铅、六价铬和汞的最大浓度不超过0.1%，镉的最大浓度不超过 0.01%（按重量计算），或符合指令 2000/53/EC (ELV) 附录中规定的豁免。 关于欧盟REACH法规，TE 目前提供的此产品编号的物品中高度关注物质（SVHC）的信息是基于欧洲化学品管理局（ECHA）最新发布的“物品中物质的要求指南”，链接如下：https://echa.europa.eu/guidance-documents/guidance-on-reach

配套部件

TE 产品编号 CAT-AM705-CH8173
AMP Unsealed Connector Housing

TE 产品编号 967632-1
2. KONT-SICHERUNG 12P

TE 产品编号 CAT-T4827-T273
定时器，母端和公端

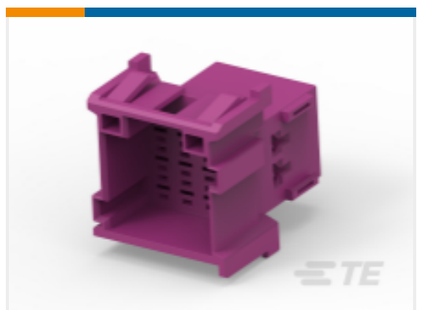

TE 产品编号 1-967627-6
FLACHSTE-GEH2,8 12P

TE 产品编号 1719810-1
JPT REC 2.8 Contact SRC Sn

TE 产品编号 1-927768-1
JPT REC 2.8 Contact SRC Au

该系列中的其他产品 | 初级电源定时器

专用端子(2)

其他汽车连接器附件(2)

插入和拔出工具(8)

模块元件(1)

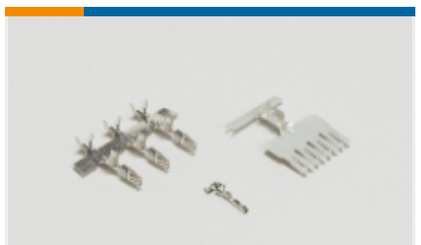

汇流条和端子(1)

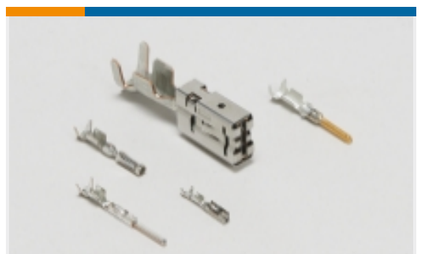

汽车端子(189)

汽车连接器护套(323)

汽车连接器盖帽(9)

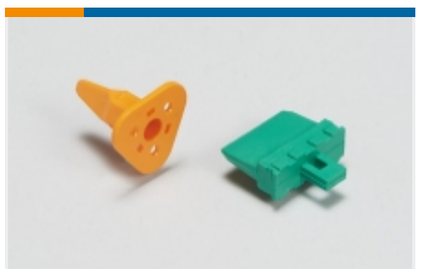

汽车连接器锁和位置保证(8)

连接器密封件和盲堵(9)

客户还购买了

TE 产品编号1927574004
ATUM-6/2-2-SP

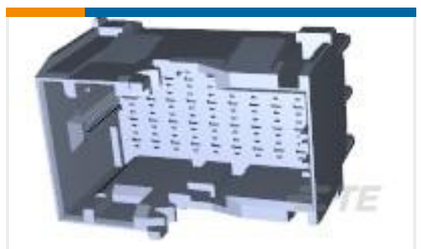

TE 产品编号1-1718492-4
1.5MM TAB HSG 36 POS ASSY

TE 产品编号4-968972-1
MCP2,8 GEH ASSY 12P

TE 产品编号5053046037
RNF-100-3/16-0-25MM

TE 产品编号1456987-1
2x4 Fem unsealed LP assy Key A

TE 产品编号2208277-3
60POS MQS REC SEALED

TE 产品编号2359941-6
96POS,MCON-1.2 CB,REC HSG,ASSY

TE 产品编号2359943-1
96POS,MCON-1.2 CB,REC HSG,ASSY

TE 产品编号2359943-2
96POS,MCON-1.2 CB,REC HSG,ASSY

TE 产品编号8-1564284-5
96POS,MCON-1.2 CB,REC HSG,ASSY

文档

产品图纸

JUN-POW-TIM GEH 12P

英文版本

CAD 文件

下载查看

ENG_CVM_1-967622-4_D.3d_igs.zip

英文版本

下载查看

ENG_CVM_1-967622-4_D.3d_stp.zip

英文版本

下载查看

ENG_CVM_1-967622-4_D.2d_dxf.zip

英文版本

3D PDF

英文版本

下载CAD文件代表我接受和同意**使用条款**。

产品规格

产品规格

英文版本

产品规格

英文版本