1-88859-3 ✔ 有效

TE 内部编号 1-88859-3

Housing, Wire-to-Board, 9 Position, 2.54 mm [.1 in] Centerline, 1 Row, Socket, Package, Mating Retention, Normal, Mating Alignment, FFC Connectors

在 TE 官网查看>

连接器 > PCB 连接器 > 线对板连接器 > FFC、FPC 和带状连接器 > FFC 连接器 > 2.54mm FFC 连接器母端外壳

FFC 连接器产品类型: **外壳**

连接器系统: **线到板**

位数: 9

中心线（间距）: 2.54 mm [.1 in]

行数: 1

所有 2.54mm FFC 连接器母端外壳 (143)

产品特性

产品类型特性

连接器和壳体类型	母端, 母端
连接器和端子端接到	电线和电缆
FFC 连接器产品类型	外壳
连接器系统	线到板
插入力类型	正常

结构特性

位数	9
行数	1

电气特征

介质耐压（最大值）	720 VAC
绝缘电阻	5000 MΩ
工作电压	300 VAC

主体特性

主要产品颜色	黑色

接触件特性

端子类型	插座

机械附件

接合对准类型	极化, 极化
接合固定类型	制动器
接合固定	带有
接合对准	带有
面板安装特性	不带
连接器安装类型	电缆安装（自由悬挂）

壳体特性

外壳材料	PBT GF
中心线（间距）	2.54 mm[.1 in]
FFC 电缆入口	直式

使用环境

工作温度范围	-65 – 105 °C[-85 – 221 °F]

操作/应用

电路应用	Signal

行业标准

UL 阻燃性等级	UL 94V-0

包装特性

封装数量	1
封装方法	包装

产品合规性

如需合规文档，请访问 TE 官网产品页面。>

欧盟RoHS指令2011/65/EU	符合
欧盟ELV指令2000/53/EC	符合
中国电器电子产品有害物质限制使用管理办法（China RoHS 2，工业和信息化部携七部委2016年第32号令	没有超出阈值的受限材料
欧盟REACH法规(EC) No. 1907/2006	欧洲化学品管理局最新发布的SVHC候选清单: 2024年6月（241） SVHC候选清单的声明更新至: 2024年6月（241） 不含REACH SVHC
卤素含量	非低卤素 - 包含 Br 或 Cl > 900 ppm。
焊接工艺能力	不适合采用焊接工艺

产品合规免责声明

此信息基于对供应商的合理调查以及TE对供应商提供的信息的现有认知。此信息可能发生变化。经TE确认符合欧盟RoHS的产品编号，产品均质材料中铅、六价铬、汞、PBB、PBDE、 DEHP、BBP、DBP和DIBP 的最大浓度不超过 0.1%，镉的最大浓度不超过 0.01%或符合指令2011/65/EU(RoHS2)及其修订指令规定的豁免。根据2011/65/EU 指令要求电子电气产品需要进行 CE 标识。元器件产品通常无需进行CE 标识。经 TE 确认符合欧盟 ELV 指令的产品编号，产品均质材料中，铅、六价铬和汞的最大浓度不超过0.1%，镉的最大浓度不超过 0.01%（按重量计算），或符合指令 2000/53/EC (ELV) 附录中规定的豁免。 关于欧盟REACH法规，TE 目前提供的此产品编号的物品中高度关注物质（SVHC）的信息是基于欧洲化学品管理局（ECHA）最新发布的“物品中物质的要求指南”，链接如下：https://echa.europa.eu/guidance-documents/guidance-on-reach

配套部件

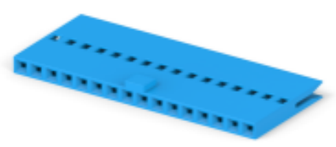

TE 产品编号 CAT-F439-S01339254
2.54mm FFC 连接器母端子

TE 产品编号 CAT-F439-S01339127
1.27 mm FFC 连接器母端子

TE 产品编号 CAT-F439-P65127
FFC Connector Pin Contacts, 1.27 mm

TE 产品编号 CAT-F439-P65254
2.54mm FFC 连接器公端子

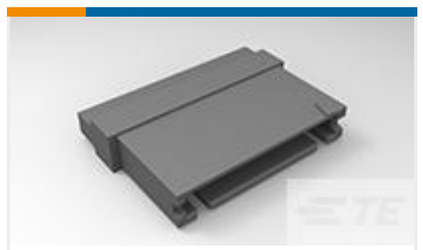

TE 产品编号 485893-7
009 HOUSING FFC PIN 100CL SR

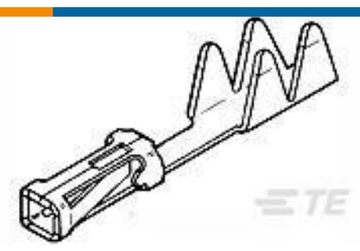

TE 产品编号 1761852-1
FFC RCPT HP 100SNPB RL NO LUBE

TE 产品编号 1-487137-1
FFC SOLDER TAB FULL 100 SN

TE 产品编号 487787-3
FFC SPLICE CONTACT L.P.

TE 产品编号 487843-1
FFC SPLICE CONTACT

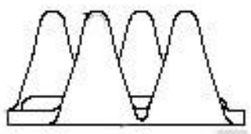

TE 产品编号 494060-3
FFC TERMINAL PLT

客户还购买了

TE 产品编号DT04-2P
REC, 2P, GRY, N

TE 产品编号DT06-2S
PLG, 2P, GRY, N

TE 产品编号W2S
Wedgelocks: DEUTSCH DT

TE 产品编号0460-202-16141
DEUTSCH Solid Contacts

TE 产品编号282104-1
AMP SUPERSEAL 1.5MM，连接器壳体

TE 产品编号206070-8
CABLE CLAMP KIT #17

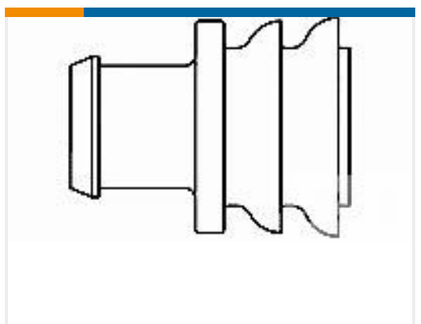

TE 产品编号281934-2
SINGLE WIRE SEAL

文档

产品图纸

009 HOUSING FFC RCPT SR 100CL

英文版本

CAD 文件

3D PDF

3D

下载查看

ENG_CVM_CVM_1-88859-3_AL.2d_dxf.zip

英文版本

下载查看

ENG_CVM_CVM_1-88859-3_AL.3d_igs.zip

英文版本

下载查看

ENG_CVM_CVM_1-88859-3_AL.3d_stp.zip

英文版本

下载CAD文件代表我接受和同意**使用条款**。

产品规格

应用规格

英文版本

使用说明书

使用说明书（美国）

英文版本

Extraction Tool for Flexible Flat Cable (FFC)

英文版本

使用说明书（美国）

英文版本

Extraction Tools

英文版本

机构认证

CSA 认证

英文版本