1-87270-7 ✔ 有效

TE 内部编号 1-87270-7

Housing, Receptacle, Wire-to-Board, 11 Position, 3.96 mm [.156 in] Centerline, Crimp, 1 Row, Black, Wire & Cable, Power & Signal

在 TE 官网查看>

连接器 > PCB 连接器 > 线对板连接器 > 线到板连接器组件和护套

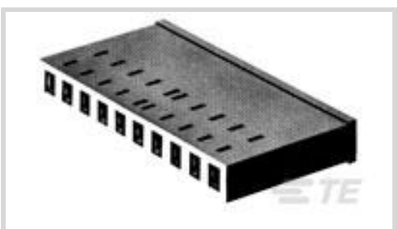

连接器产品类型: **外壳**

连接器和壳体类型: **母端, 母端**

连接器系统: **线到板**

位数: 11

中心线（间距）: 3.96 mm [.156 in]

产品特性

产品类型特性

连接器产品类型	外壳
连接器和壳体类型	母端, 母端
连接器系统	线到板
连接器和端子端接到	电线和电缆

结构特性

位数	11
行数	1

主体特性

主要产品颜色	黑色

接触件特性

端子布局	直插式
端子类型	插针
端子基材	磷青铜
端子额定电流（最大值）	5 A

端接特性

线缆端接方法	压接

机械附件

接合固定类型	锁
接合固定	不带

壳体特性

壳体入口配置	两端闭合
外壳材料	PBT GF
中心线（间距）	3.96 mm[.156 in]

尺寸

连接器长度	49.17 mm[1.94 in]
连接器高度	5.59 mm[.22 in]

使用环境

工作温度范围	-65 – 105 °C[-85 – 221 °F]

操作/应用

电路应用	电源和信号

行业标准

灼热丝额定值	标准件 - 非灼热丝
UL 阻燃性等级	UL 94V-0

包装特性

封装方法	包装

产品合规性

如需合规文档，请访问 TE 官网产品页面。>

欧盟RoHS指令2011/65/EU	符合
欧盟ELV指令2000/53/EC	符合
中国电器电子产品有害物质限制使用管理办法（China RoHS 2，工业和信息化部携七部委2016年第32号令	没有超出阈值的受限材料
欧盟REACH法规(EC) No. 1907/2006	欧洲化学品管理局最新发布的SVHC候选清单: 2024年6月（241） SVHC候选清单的声明更新至: 2024年6月（241） 不含REACH SVHC
卤素含量	非低卤素 - 包含 Br 或 Cl > 900 ppm。
焊接工艺能力	不适合采用焊接工艺

产品合规免责声明

此信息基于对供应商的合理调查以及TE对供应商提供的信息的现有认知。此信息可能发生变化。经TE确认符合欧盟RoHS的产品编号，产品均质材料中铅、六价铬、汞、PBB、PBDE、 DEHP、BBP、DBP和DIBP 的最大浓度不超过 0.1%，镉的最大浓度不超过 0.01%或符合指令2011/65/EU(RoHS2)及其修订指令规定的豁免。根据2011/65/EU 指令要求电子电气产品需要进行 CE 标识。元器件产品通常无需进行CE 标识。经 TE 确认符合欧盟 ELV 指令的产品编号，产品均质材料中，铅、六价铬

和汞的最大浓度不超过0.1%，镉的最大浓度不超过 0.01%（按重量计算），或符合指令 2000/53/EC (ELV) 附录中规定的豁免。 关于欧盟REACH法规，TE 目前提供的此产品编号的物品中高度关注物质（SVHC）的信息是基于欧洲化学品管理局（ECHA）最新发布的“物品中物质的要求指南”，链接如下：https://echa.europa.eu/guidance-documents/guidance-on-reach

配套部件

TE 产品编号 1-87270-8
13 LOCK CLIP HSG SR .156CL

客户还购买了

TE 产品编号530219P009
RNF-150-1/4-0-1.25IN

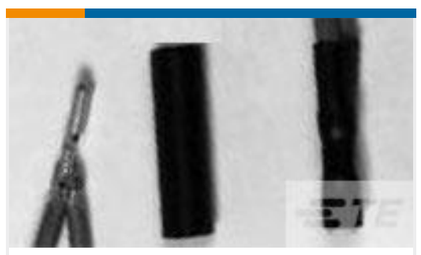

TE 产品编号440452-000
RT-3-NO.1-0-2.25IN

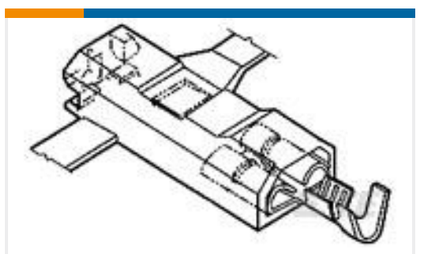

TE 产品编号521081-1
ULTRA-POD 250 ASSY REC 18-14 AWG BR

TE 产品编号1-521253-3
PL MKIII & FASTON 250 HSG 2P NYL0N GREEN

TE 产品编号1855118-1
U POD .187 STRAIGHT SAPR090F140F LM & G

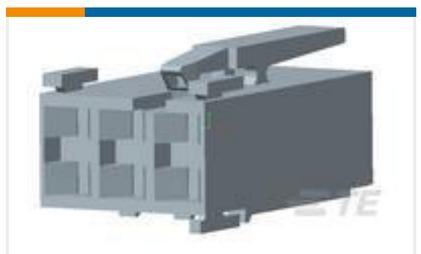

TE 产品编号2-1241817-3
STD TIM HOUSING MKII 3POS

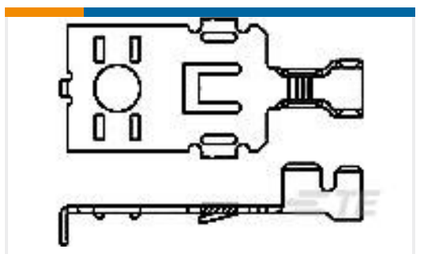

TE 产品编号63496-1
POWER RING TERMINAL TAB 16-10 AWG BR

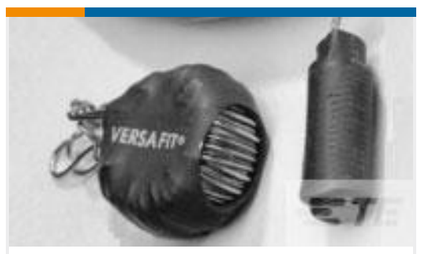

TE 产品编号938365P002
VERSAFIT-1/8-0-0.75IN-ST

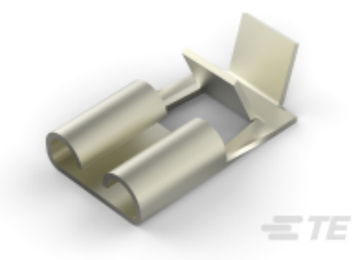

TE 产品编号1217972-2
250 FASTON,FLAG,REC.,18-14 AWG, NPST

文档

产品图纸

11 LOCK CLIP HSG SR .156CL

英文版本

CAD 文件

3D PDF

英文版本

下载查看

ENG_CVM_1-87270-7_J.2d_dxf.zip

英文版本

下载查看

ENG_CVM_1-87270-7_J.3d_igs.zip

英文版本

下载查看

ENG_CVM_1-87270-7_J.3d_stp.zip

英文版本

3D PDF

3D

下载查看

ENG_CVM_CVM_1-87270-7_S.2d_dxf.zip

英文版本

下载查看

ENG_CVM_CVM_1-87270-7_S.3d_igs.zip

英文版本

下载查看

ENG_CVM_CVM_1-87270-7_S.3d_stp.zip

英文版本

下载CAD文件代表我接受和同意**使用条款**。

产品规格

产品规格

英文版本

使用说明书

使用说明书（美国）

英文版本

AMPMODU LOCKING CLIP CONTACTS AND CONNECTORS FOR .031 BY .062 POSTS

英文版本

机构认证

UL 报告

英文版本