1-84534-3 ✔ 有效

FPC

TE 内部编号 1-84534-3

1.25 mm [.049 in] Centerline, Non ZIF, Vertical, Through Hole - Solder, Tin, 13 Position, FPC Connectors

在 TE 官网查看>

连接器 > PCB 连接器 > 线对板连接器 > FFC、FPC 和带状连接器 > FPC 连接器

中心线（间距）: 1.25 mm [.049 in]

接合固定类型: Non ZIF

PCB 安装方向: **垂直**

PCB 端接方法: **通孔 - 焊接**

端子接触部电镀材料: **锡**

产品特性

产品类型特性

PCB 连接器组件类型	PCB 安装母端
连接器产品类型	连接器组件
连接器系统	柔性电缆对板
连接器和端子端接到	柔性印刷电路 (FPC)

结构特性

与线缆类型兼容	FFC, FPC
行数	1
PCB 安装方向	垂直
位数	13

电气特征

工作电压	50 VAC

主体特性

主要产品颜色	白色

接触件特性

PCB 端子端接区域电镀材料厚度	.8 µm[31.49 µin]
端子布局	交错类型 A
端子类型	插座
端子接合区域电镀材料厚度	.8 µm[31.49 µin]
PCB 端子端接区域电镀材料表面涂层	亮光
端子形状和构造	单梁
端子接触部电镀材料表面涂层	亮光
PCB 端子端接区域电镀材料	锡
端子基材	磷青铜
端子额定电流（最大值）	1 A
端子接触部电镀材料	锡

端接特性

端接柱体和尾部长度	3.2 mm[.126 in]
PCB 端接方法	通孔 - 焊接

机械附件

接合对准	带有
PCB 安装对准	带有
PCB 安装固定	带有
PCB 安装固定类型	扭结焊尾
连接器安装类型	板安装
接合固定类型	Non ZIF

壳体特性

外壳材料	PBT GF
中心线（间距）	1.25 mm[.049 in]

尺寸

连接器长度	20 mm[.787 in]
接受柔性电缆粗度	.3 mm[.012 in]
连接器高度	7.8 mm[.307 in]
连接器宽度	4.8 mm[.189 in]
PCB 厚度（建议）	1.6 mm[.063 in]

使用环境

工作温度范围	-40 – 85 °C[-40 – 185 °F]

操作/应用

电路应用	Signal

识别标记

电路识别特性	带有

包装特性

封装数量	160
封装方法	Tray, 盒和托盘

产品合规性

如需合规文档，请访问 TE 官网产品页面。>

欧盟RoHS指令2011/65/EU	符合
欧盟ELV指令2000/53/EC	符合
中国电器电子产品有害物质限制使用管理办法（China RoHS 2，工业和信息化部携七部委2016年第32号令	没有超出阈值的受限材料
欧盟REACH法规(EC) No. 1907/2006	欧洲化学品管理局最新发布的SVHC候选清单: 2024年6月（241） SVHC候选清单的声明更新至: 2024年6月（241） 不含REACH SVHC
卤素含量	非低卤素 - 包含 Br 或 Cl > 900 ppm。
焊接工艺能力	波峰焊接可达到 265°C

产品合规免责声明

此信息基于对供应商的合理调查以及TE对供应商提供的信息的现有认知。此信息可能发生变化。经TE确认符合欧盟RoHS的产品编号，产品均质材料中铅、六价铬、汞、PBB、PBDE、 DEHP、BBP、DBP和DIBP 的最大浓度不超过 0.1%，镉的最大浓度不超过 0.01%或符合指令2011/65/EU(RoHS2)及其修订指令规定的豁免。根据2011/65/EU 指令要求电子电气产品需要进行 CE 标识。元器件产品通常无需进行CE 标识。经 TE 确认符合欧盟 ELV 指令的产品编号，产品均质材料中，铅、六价铬和汞的最大浓度不超过0.1%，镉的最大浓度不超过 0.01%（按重量计算），或符合指令 2000/53/EC (ELV) 附录中规定的豁免。 关于欧盟REACH法规，TE 目前提供的此产品编号的物品中高度关注物质（SVHC）的信息是基于欧洲化学品管理局（ECHA）最新发布的“物品中物质的要求指南”，链接如下：https://echa.europa.eu/guidance-documents/guidance-on-reach

配套部件

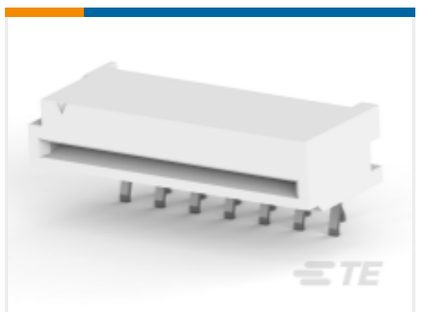

TE 产品编号 1-84533-3
1.25MM FFC POST PLATED H 13P

客户还购买了

TE 产品编号1623795-9
线绕电阻器：水平安装

TE 产品编号194018-1
PIN ASSY..070

TE 产品编号194010-1
PIN ASSY..070

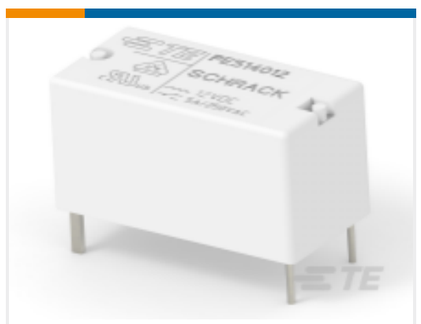

TE 产品编号2-1393219-0
PE514012

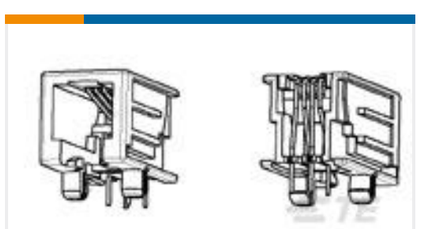

TE 产品编号1705951-1
Modular Jack SE, 8/8, Gold flash

TE 产品编号1879354-2
RR03 5% R36 AMMO

TE 产品编号3-2176341-1
CRGCQ 0805 3K3 1%

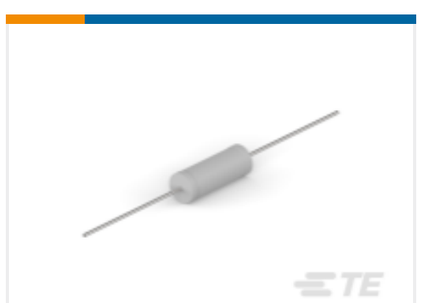

TE 产品编号8-2176412-4
5W XSM M/OX 5% 15K

文档

产品图纸

1.25MM FFC POST PLATED V 13P

英文版本

CAD 文件

下载查看

ENG_CVM_CVM_1-84534-3_E.2d_dxf.zip

英文版本

3D PDF

3D

下载查看

ENG_CVM_CVM_1-84534-3_E.3d_igs.zip

英文版本

下载查看

ENG_CVM_CVM_1-84534-3_E.3d_stp.zip

英文版本

下载CAD文件代表我接受和同意**使用条款**。

数据表/目录页

FPC Connector Family

英文版本

1-1773959-7-FPC-Connectors-CN

英文版本

产品规格

产品规格

英文版本