1-794953-4 ✔ 有效

VAL-U-LOK

TE 内部编号 1-794953-4

Wire-to-Panel / Wire-to-Wire, 14 Position, 4.2 mm [.165 in] Centerline, 2 Row, Nylon, Plug, Pin, Wire & Cable, Power, Rectangular Connector Housings

在 TE 官网查看>

连接器 > 矩形连接器 > 矩形连接器壳体

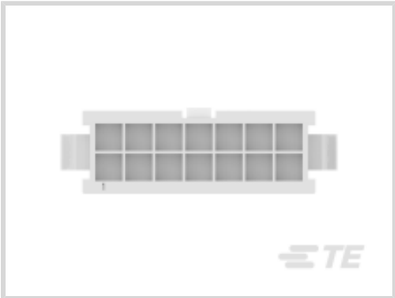

连接器系统: **线到线, 线到面板, 线到面板**

位数: 14

中心线（间距）: 4.2 mm [.165 in]

行数: 2

外壳材料: **尼龙**

产品特性

产品类型特性

连接器系统	线到线, 线到面板, 线到面板
连接器和壳体类型	插头
可密封	否
连接器和端子端接到	电线和电缆

结构特性

插入力	15 Newton
与线缆类型兼容	分离式导线
信号位置数量	14
位数	14
行数	2

电气特征

工作电压	600 VAC

接触件特性

端子布局	矩阵

端子类型	插针

机械附件

连接器安装类型	电缆安装（自由悬挂），面板安装

壳体特性

壳体颜色	土黄色
中心线（间距）	4.2 mm[.165 in]
外壳材料	尼龙

尺寸

连接器高度	9.6 mm[.378 in]
产品宽度	23.9 mm[.94 in]
产品长度	30.6 mm[1.204 in]
行间距	4.2 mm[.165 in]

使用环境

工作温度范围	-40 – 105 °C[-40 – 221 °F]

操作/应用

电路应用	电源

识别标记

电路识别特性	带有

行业标准

CSA 等级	208567
灼热丝额定值	标准件 - 非灼热丝
与机构/标准产品兼容	CSA, UL
与已批准的标准产品兼容	UL E28476
UL 阻燃性等级	UL 94V-2

包装特性

封装数量	500
封装方法	袋/盒

产品合规性

如需合规文档，请访问 TE 官网产品页面。>

欧盟RoHS指令2011/65/EU	符合

欧盟ELV指令2000/53/EC	未进行合规性审核
中国电器电子产品有害物质限制使用管理办法（China RoHS 2，工业和信息化部携七部委2016年第32号令	没有超出阈值的受限材料
欧盟REACH法规(EC) No. 1907/2006	欧洲化学品管理局最新发布的SVHC候选清单: 2024年6月（241） SVHC候选清单的声明更新至: 2021年1月（211） 不含REACH SVHC
卤素含量	非低卤素 - 包含 Br 或 Cl > 900 ppm。
焊接工艺能力	不适合采用焊接工艺

产品合规免责声明

此信息基于对供应商的合理调查以及TE对供应商提供的信息的现有认知。此信息可能发生变化。经TE确认符合欧盟RoHS的产品编号，产品均质材料中铅、六价铬、汞、PBB、PBDE、 DEHP、BBP、DBP和DIBP 的最大浓度不超过 0.1%，镉的最大浓度不超过 0.01%或符合指令2011/65/EU(RoHS2)及其修订指令规定的豁免。根据2011/65/EU 指令要求电子电气产品需要进行 CE 标识。元器件产品通常无需进行CE 标识。经 TE 确认符合欧盟 ELV 指令的产品编号，产品均质材料中，铅、六价铬和汞的最大浓度不超过0.1%，镉的最大浓度不超过 0.01%（按重量计算），或符合指令 2000/53/EC (ELV) 附录中规定的豁免。 关于欧盟REACH法规，TE 目前提供的此产品编号的物品中高度关注物质（SVHC）的信息是基于欧洲化学品管理局（ECHA）最新发布的“物品中物质的要求指南”，链接如下：https://echa.europa.eu/guidance-documents/guidance-on-reach

配套部件

TE 产品编号 1-794954-4
14P RCPT VAL-U-LOK V2

客户还购买了

TE 产品编号1-1415898-9
RTS3L012

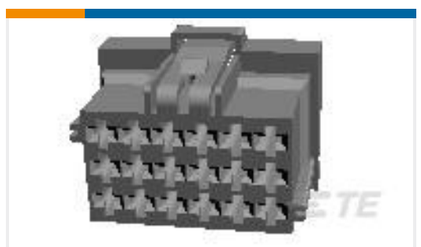

TE 产品编号8-968974-1
MCP2.8 GEH 18P

TE 产品编号172333-1
MINI UNIVERSAL M-N-L HOUSING

TE 产品编号1445049-4
FREE HANG SNGL ROW HSG 4 POS

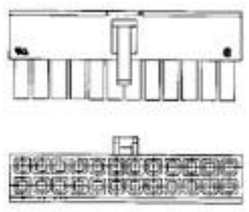

TE 产品编号1-794954-0
10P RCPT VAL-U-LOK V2

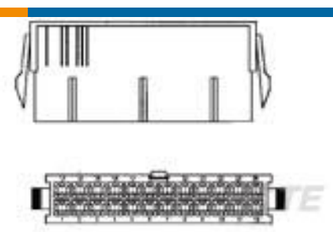

TE 产品编号794953-4
4P PM PLUG VAL-U-LOK V2

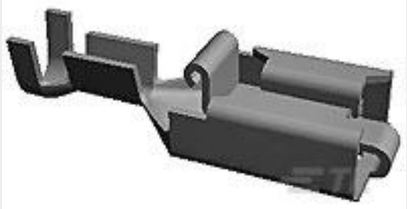

TE 产品编号928901-4
PL 250 REC TERMINAL 17-13 TPPB LP

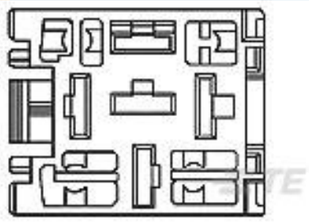

TE 产品编号280289-5
MODULAR RELAY CONN.

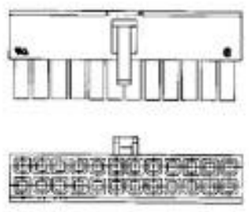

TE 产品编号794954-2
2P RCPT VAL-U-LOK V2

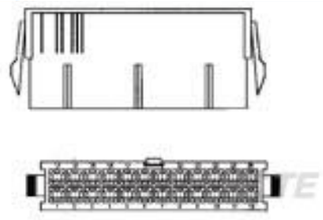

TE 产品编号794953-6
6P PM PLUG VAL-U-LOK V2

文档

产品图纸

14P PM PLUG VAL-U-LOK V2

英文版本

CAD 文件

3D PDF

3D

下载查看

ENG_CVM_CVM_1-794953-4_C.2d_dxf.zip

英文版本

下载查看

ENG_CVM_CVM_1-794953-4_C.3d_igs.zip

英文版本

下载查看

ENG_CVM_CVM_1-794953-4_C.3d_stp.zip

英文版本

下载CAD文件代表我接受和同意**使用条款**。

数据表/目录页

SOFT_SHELL_PIN_AND_SOCKET_CONNECTORS_CATALOG

英文版本

产品规格

应用规格

英文版本

机构认证

UL 报告

英文版本