1-690474-7 ✔ 有效

AMP

TE 内部编号 1-690474-7

Spare & Wear Tooling, Heavy Duty Mini (HDM)

在 TE 官网查看>

应用工具 > 备件和磨损工具

模具和产品种类: **重载 Mini (HDM)**

产品特性

其他

模具和产品种类	重载 Mini (HDM)

产品合规性

如需合规文档，请访问 TE 官网产品页面。>

欧盟RoHS指令2011/65/EU	符合
欧盟ELV指令2000/53/EC	符合
中国电器电子产品有害物质限制使用管理办法（China RoHS 2，工业和信息化部携七部委2016年第32号令	没有超出阈值的受限材料
欧盟REACH法规(EC) No. 1907/2006	欧洲化学品管理局最新发布的SVHC候选清单: 2024年1月（240） SVHC候选清单的声明更新至: 2024年1月（240） 不含REACH SVHC
卤素含量	低卤素 - 每种匀质材料的 Br、Cl、F、I < 900 ppm。也不含 BFR/CFR/PVC
焊接工艺能力	不适合采用焊接工艺

产品合规免责声明

此信息基于对供应商的合理调查以及TE对供应商提供的信息的现有认知。此信息可能发生变化。经TE确认符合欧盟RoHS的产品编号，产品均质材料中铅、六价铬、汞、PBB、PBDE、 DEHP、BBP、DBP和DIBP 的最大浓度不超过 0.1%，镉的最大浓度不超过 0.01%或符合指令2011/65/EU(RoHS2)及其修订指令规定的豁免。根据2011/65/EU 指令要求电子电气产品需要进行 CE 标识。元器件产品通常无需进行CE 标识。经 TE 确认符合欧盟 ELV 指令的产品编号，产品均质材料中，铅、六价铬和汞的最大浓度不超过0.1%，镉的最大浓度不超过 0.01%（按重量计算），或符合指令 2000/53/EC (ELV) 附录中规定的豁免。 关于欧盟REACH法规，TE 目前提供的此产品编号的物品中高度关注物质（SVHC）的信息是基于欧洲化学品管理局（ECHA）最新发布的“物品中物质的要求指南”，链接如下：https://echa.europa.eu/guidance-documents/guidance-on-reach

配套部件

TE 产品编号 2150046-2
OCEAN_2.0_APPLICATOR-E-110F160F-REA

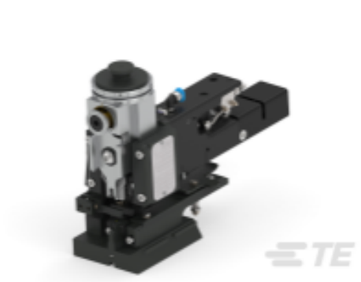

TE 产品编号 2150088-1
OCEAN-2.0-APPLICATOR-E-110F180F-REM

TE 产品编号 2150088-2
OCEAN-2.0-APPLICATOR-E-110F180FA

TE 产品编号 2150154-2
OCEAN_2.0_Applicator-E-160F250F-REA

TE 产品编号 2150177-1
OCEAN_2.0_Applicator-E-110F180F-REM

TE 产品编号 2150177-2
OCEAN_2.0_Applicator-E-110F180F-REA

TE 产品编号 2150235-1
OCEAN_2.0_Applicator-E-110F180F-REM

TE 产品编号 2150235-2
OCEAN_2.0_Applicator-E-110F180F-REA

TE 产品编号 2150240-2
OCEAN_2.0_APPLICATOR-E-150F220F-REA

TE 产品编号 2150255-2
OCEAN-2.0-APPLICATOR-E-118F189F-REA

TE 产品编号 2150281-2
OC-AT-E-FA-110F180F-001-0256

TE 产品编号 2151370-1
OCEAN_2.0_Applicator-E-130F180F-REM

TE 产品编号 2151370-2
OCEAN_2.0_Applicator-E-130F180F-REA

TE 产品编号 7-2150088-1
OCEAN-2.0-APPLICATOR-E-110F180F

TE 产品编号 7-2150088-2
OCEAN-2.0-APPLICATOR-E-110F180FA

TE 产品编号 7-2150177-2
OCEAN_2.0_Applicator-S-110F180F

TE 产品编号 7-2150235-1
OCEAN_2.0_Applicator-E-110F180F

TE 产品编号 7-2150235-2
OCEAN_2.0_Applicator-E-110F180F

TE 产品编号 7-2150240-2
OCEAN_2.0_APPLICATOR-E-150F220FA

TE 产品编号 1855446-1
HDM w/FA EAPR220F340F LM & G

客户还购买了

TE 产品编号3-1633609-8
CRIMPER, WIRE "F" (.046")

TE 产品编号1-1633962-4
CRIMPER, INSULATION F PREMIUM

TE 产品编号1-2217206-0
Blade, Slug

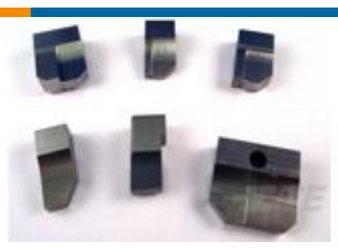

TE 产品编号1333202-4
ANVIL, COMBINATION (.062)

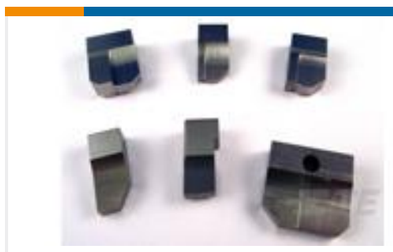

TE 产品编号1333216-2
ANVIL EF .080

TE 产品编号2217206-7
Blade, Slug

TE 产品编号6-1633305-3
CRIMPER, WIRE PREMIUM

TE 产品编号690482-4
FRONT SHEAR PLATE

TE 产品编号2217059-1
ELECTRICAL ENCLOSURE ASSY

TE 产品编号240833-7
PLATE, REAR SHEAR

文档

数据表/目录页

CRIMPING WHERE FORM MEETS FUNCTION

英文版本

使用说明书

使用说明书（美国）

英文版本