1-5055556-2 请勿在新设计中使用

AMP POWER TAP

TE 内部编号 1-5055556-2

Power Tap, Terminates To Printed Circuit Board, 10 Position, 2.54 mm [.1 in] Centerline, Vertical, Stamped & Formed, Tin, Tin, Power Terminals

在 TE 官网查看>

端子和接头 > 电源端子

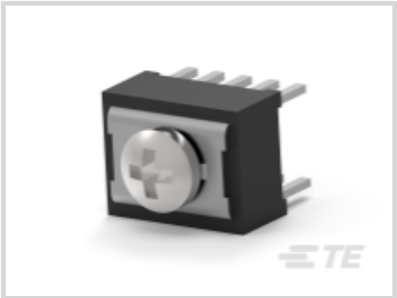
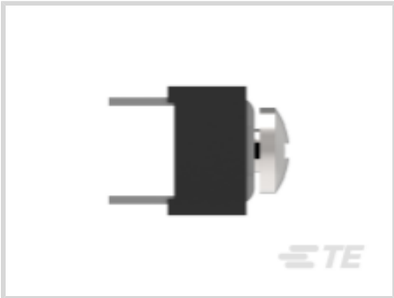
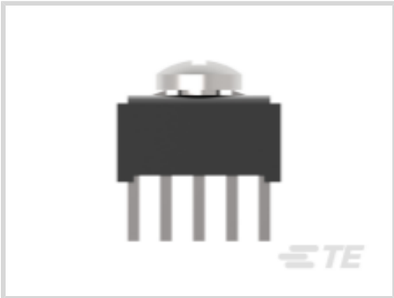

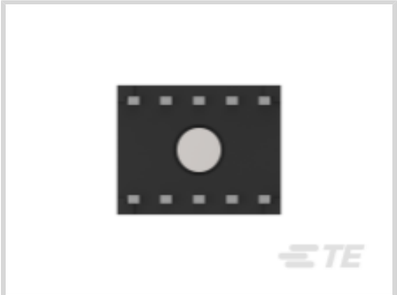

电源终端类型: **电源分接头**

产品端接到: **印刷电路板**

位数: 10

端子额定电流（最大值）: 25 A

中心线（间距）: 2.54 mm [.1 in]

产品特性

产品类型特性

占地面积	7.62 x 2.54 mm[.3 x .1 in]
电源终端类型	电源分接头

结构特性

位数	10
PCB 安装方向	垂直

主体特性

端子外形	低

接触件特性

PCB 端子端接区域电镀材料表面涂层	哑光
端子接触部电镀材料表面涂层	哑光
端子额定电流（最大值）	25 A
端子制造	冲压成形
端子接触部电镀材料	锡
端子接合区域电镀材料厚度	3.81 µm[150 µin]

PCB 端子端接区域电镀材料	锡
PCB 端子端接区域电镀材料厚度	3.81 µm[150 µin]
端子基材	铜合金

端接特性

PCB 端接方法	通孔 - 免焊连接
线缆端接方法	自攻螺钉
产品端接到	印刷电路板

机械附件

螺纹尺寸	6-32

壳体特性

外壳材料	尼龙 - GF
中心线（间距）	2.54 mm[.1 in]

尺寸

PCB 厚度（建议）	1.57 – 3.18 mm[.062 – .125 in]
产品长度	12.7 mm[.5 in]

使用环境

绝缘选项	非绝缘
工作温度范围	-55 – 85 °C[-67 – 185 °F]

包装特性

封装方法	零散零件

产品合规性

如需合规文档，请访问 TE 官网产品页面。>

欧盟RoHS指令2011/65/EU	不符合
欧盟ELV指令2000/53/EC	不符合
中国电器电子产品有害物质限制使用管理办法（China RoHS 2，工业和信息化部携七部委2016年第32号令	受限材料超出阈值
欧盟REACH法规(EC) No. 1907/2006	欧洲化学品管理局最新发布的SVHC候选清单: 2024年6月（241） SVHC候选清单的声明更新至: 2024年6月（241） 超过限值的SVHC： Pb (.35% in Component Part) **物品安全使用说明：** 使用本产品时不要进食、 饮水或吸烟。 作业后彻底清洗。 如果可能，请回收再利用，如需废弃处置，请遵守当地有关法规。

卤素含量	非低卤素 - 包含 Br 或 Cl > 900 ppm。
焊接工艺能力	波峰焊接可达到 265°C

产品合规免责声明

此信息基于对供应商的合理调查以及TE对供应商提供的信息的现有认知。此信息可能发生变化。经TE确认符合欧盟RoHS的产品编号，产品均质材料中铅、六价铬、汞、PBB、PBDE、 DEHP、BBP、DBP和DIBP 的最大浓度不超过 0.1%，镉的最大浓度不超过 0.01%或符合指令2011/65/EU(RoHS2)及其修订指令规定的豁免。根据2011/65/EU 指令要求电子电气产品需要进行 CE 标识。元器件产品通常无需进行CE 标识。经 TE 确认符合欧盟 ELV 指令的产品编号，产品均质材料中，铅、六价铬和汞的最大浓度不超过0.1%，镉的最大浓度不超过 0.01%（按重量计算），或符合指令 2000/53/EC (ELV) 附录中规定的豁免。 关于欧盟REACH法规，TE 目前提供的此产品编号的物品中高度关注物质（SVHC）的信息是基于欧洲化学品管理局（ECHA）最新发布的“物品中物质的要求指南”，链接如下：https://echa.europa.eu/guidance-documents/guidance-on-reach

配套部件

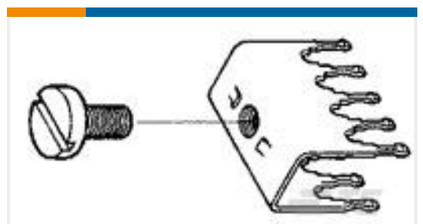

TE 产品编号 1-5055558-1
10 PWR TAP CONT PLTD MTR .100

客户还购买了

TE 产品编号487526-3
004 HOUSING FFC RCPT 100CL SR

TE 产品编号54311-1
TERMINAL,PIDG R 26-24 8

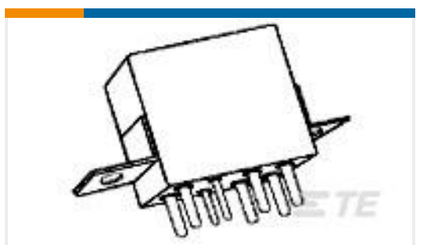

TE 产品编号4-1617758-7
FCB-205-0222M=M83536/2-022M

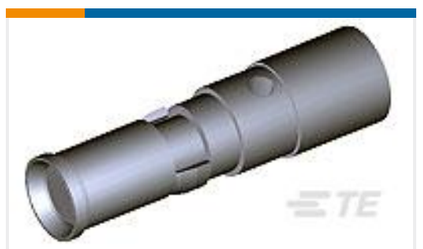

TE 产品编号211161-1
SKT CONTACT ASSY

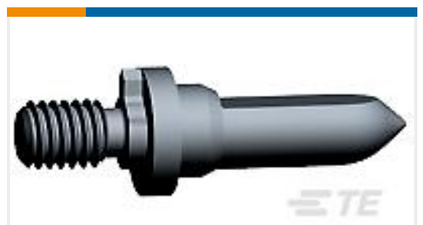

TE 产品编号2000676-3
Keyed Guide Pin, Machined, Vita 46

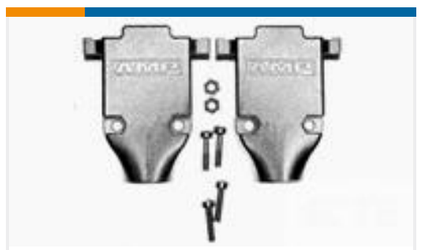

TE 产品编号5748677-4
PLTD PLST CBL CLMP KIT,SZ 4

TE 产品编号Y72249-25-35SNV003
HERM RECP

文档

产品图纸

10 POWER TAP ASSY .125

英文版本

CAD 文件

下载查看

ENG_CVM_CVM_1-5055556-2_A.2d_dxf.zip

英文版本

3D PDF

3D

下载查看

ENG_CVM_CVM_1-5055556-2_A.3d_igs.zip

英文版本

下载查看

ENG_CVM_CVM_1-5055556-2_A.3d_stp.zip

英文版本

下载CAD文件代表我接受和同意**使用条款**。

产品规格

应用规格

英文版本