FSMIJ61BPG04 ✔ 有效

Alcoswitch | Alcoswitch FSMIJ

TE 内部编号 1-2213818-0

Rectangular Actuator Style, Off (On), Brass, Silver, 50mA Contact Current Rating, Alcoswitch FSMIJ, Tactile Switches

在 TE 官网查看>

开关 > 轻触开关

致动器种类: **矩形**

操作功能: **关（开）**

端子基材: **黄铜**

开关端子电镀材料: **银**

端子额定电流: 50 mA

产品特性

产品类型特性

照明	带有
致动器种类	矩形

结构特性

操作功能	关（开）
配置（极掷）	单极 - 单掷
致动器数量	单

主体特性

驱动力	100 g[3.52 oz]
产品方向	垂直
致动器颜色	褐色

接触件特性

端子基材	黄铜
开关端子电镀材料	银
端子额定电流	50 mA

端接特性

PCB 端接方法	通孔 - 焊接

壳体特性

工艺密封	否

使用环境

工组温度范围	-25 – 70 °C

产品合规性

如需合规文档，请访问 TE 官网产品页面。>

欧盟RoHS指令2011/65/EU	符合
欧盟ELV指令2000/53/EC	未进行合规性审核
中国电器电子产品有害物质限制使用管理办法（China RoHS 2，工业和信息化部携七部委2016年第32号令	没有超出阈值的受限材料
欧盟REACH法规(EC) No. 1907/2006	欧洲化学品管理局最新发布的SVHC候选清单: 2024年6月（241） SVHC候选清单的声明更新至: 2024年1月（240） 不含REACH SVHC
卤素含量	低卤素 - 每种匀质材料的 Br、Cl、F、I < 900 ppm。也不含 BFR/CFR/PVC
焊接工艺能力	波峰焊接可达到 265°C

产品合规免责声明

此信息基于对供应商的合理调查以及TE对供应商提供的信息的现有认知。此信息可能发生变化。经TE确认符合欧盟RoHS的产品编号，产品均质材料中铅、六价铬、汞、PBB、PBDE、 DEHP、BBP、DBP和DIBP 的最大浓度不超过 0.1%，镉的最大浓度不超过 0.01%或符合指令2011/65/EU(RoHS2)及其修订指令规定的豁免。根据2011/65/EU 指令要求电子电气产品需要进行 CE 标识。元器件产品通常无需进行CE 标识。经 TE 确认符合欧盟 ELV 指令的产品编号，产品均质材料中，铅、六价铬和汞的最大浓度不超过0.1%，镉的最大浓度不超过 0.01%（按重量计算），或符合指令 2000/53/EC (ELV) 附录中规定的豁免。 关于欧盟REACH法规，TE 目前提供的物品中高度关注物质含量（SVHC）信息是基于欧洲化学品管理局（ECHA）“物品中物质的要求指南”（2011年4月第2版），在最终产品中高度关注物质含量按重量计算不超过0.1%。TE 注意到欧洲法院在2015年9月10日的裁定（也被称为O5A：Once An Article Always An Article），对于“复杂物品”，高度关注物质含量阀值标准适用于产品本身以及组成产品的单个物品。TE 已经基于新的 ECHA“物品中物质的要求指南”（2017年6月第4版）完成对O5A规则的评估，并将相应更新REACH的声明。

配套部件

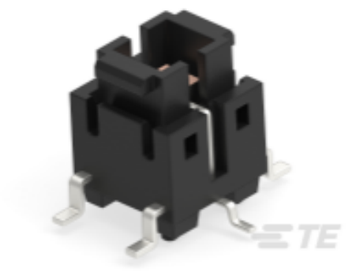

TE 产品编号 5-2213819-3
6X6 ILL TACT SMT 520GF LI SOFT ORANGE

TE 产品编号 2-2213819-3
6X6 ILL TACT SMT 160GF LI RED

TE 产品编号 2-2213819-9
6X6 ILL TACT SMT 160GF HI SOFT ORANGE

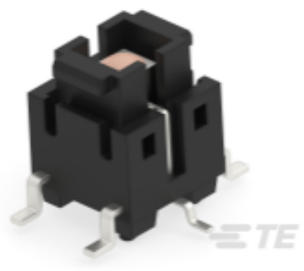

TE 产品编号 4-2213819-5
6X6 ILL TACT SMT 260GF HI SOFT ORANGE

TE 产品编号 4-2213819-8
6X6 ILL TACT SMT 260GF HI COLD WHITE

该系列中的其他产品 | Alcoswitch FSMIJ

轻触开关(128)

客户还购买了

TE 产品编号DT04-2P
REC, 2P, GRY, N

TE 产品编号DT06-2S
PLG, 2P, GRY, N

TE 产品编号W2S
Wedgelocks: DEUTSCH DT

TE 产品编号0460-202-16141
DEUTSCH Solid Contacts

TE 产品编号282104-1
AMP SUPERSEAL 1.5MM，连接器壳体

TE 产品编号114017-ZZ
SEALING PLUG, SIZE 12/16, WHT

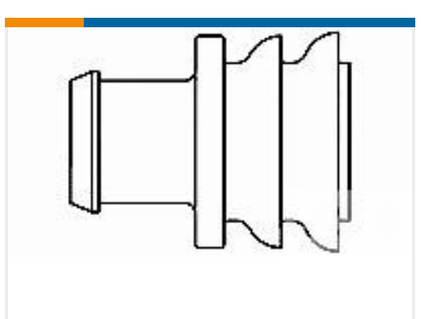

TE 产品编号281934-2
SINGLE WIRE SEAL

文档

产品图纸

6X6 ILL TACT THT 100GF HI PURE GREEN

英文版本

CAD 文件

3D PDF

3D

下载查看

ENG_CVM_CVM_1-2213818-0_B.2d_dxf.zip

英文版本

下载查看

ENG_CVM_CVM_1-2213818-0_B.3d_igs.zip

英文版本

下载查看

ENG_CVM_CVM_1-2213818-0_B.3d_stp.zip

英文版本

下载CAD文件代表我接受和同意**使用条款**。

数据表/目录页

SWITCHES_CORE_PROGRAM_CATALOG

英文版本