RP73D2A150KBTG ✔ 有效

Holsworthy | Holsworthy RP73

TE 内部编号 1-1879280-0

Precision Resistor, Thin Film, 0805, .125 W, 150K ohm, .1 %, ±15 ppm/°C, Solder, 2 Termination, Height .55 mm [.022 in], Holsworthy RP73

在 TE 官网查看>

无源元件 > 电阻器 > 表面贴装电阻器

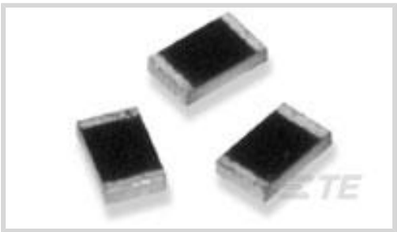

电阻器类型: **精密电阻器**

元件类型: **薄膜**

封装尺寸代码: 0805

额定功率: .125 W

电阻值: 150K Ω

产品特性

产品类型特性

电阻器类型	精密电阻器
元件类型	薄膜
封装尺寸代码	0805

结构特性

电阻器数量	1

电气特征

工作电压	150 V
额定功率	.125 W
电阻值	150K Ω
电阻等级	1kΩ – 1MΩ
无源元件容差	.1 %

端接特性

表面贴装电阻器端接类型	焊接
端接数量	2

尺寸

产品高度	.55 mm[.022 in]
产品长度	2 mm[.079 in]
产品宽度	1.25 mm[.049 in]

使用环境

温度系数	±15 ppm/°C

行业标准

湿度敏感度级别	1

包装特性

封装方法	切割胶带长度

产品合规性

如需合规文档，请访问 TE 官网产品页面。>

欧盟RoHS指令2011/65/EU	符合
欧盟ELV指令2000/53/EC	符合
中国电器电子产品有害物质限制使用管理办法（China RoHS 2，工业和信息化部携七部委2016年第32号令	没有超出阈值的受限材料
欧盟REACH法规(EC) No. 1907/2006	欧洲化学品管理局最新发布的SVHC候选清单: 2024年6月（241） SVHC候选清单的声明更新至: 2024年6月（241） 不含REACH SVHC
卤素含量	低卤素 - 每种匀质材料的 Br、Cl、F、I < 900 ppm。也不含 BFR/CFR/PVC
焊接工艺能力	回流焊接可达到 260°C

产品合规免责声明

此信息基于对供应商的合理调查以及TE对供应商提供的信息的现有认知。此信息可能发生变化。经TE确认符合欧盟RoHS的产品编号，产品均质材料中铅、六价铬、汞、PBB、PBDE、 DEHP、BBP、DBP和DIBP 的最大浓度不超过 0.1%，镉的最大浓度不超过 0.01%或符合指令2011/65/EU(RoHS2)及其修订指令规定的豁免。根据2011/65/EU 指令要求电子电气产品需要进行 CE 标识。元器件产品通常无需进行CE 标识。经 TE 确认符合欧盟 ELV 指令的产品编号，产品均质材料中，铅、六价铬和汞的最大浓度不超过0.1%，镉的最大浓度不超过 0.01%（按重量计算），或符合指令 2000/53/EC (ELV) 附录中规定的豁免。 关于欧盟REACH法规，TE 目前提供的此产品编号的物品中高度关注物质（SVHC）的信息是基于欧洲化学品管理局（ECHA）最新发布的“物品中物质的要求指南”，链接如下：https://echa.europa.eu/guidance-documents/guidance-on-reach

配套部件

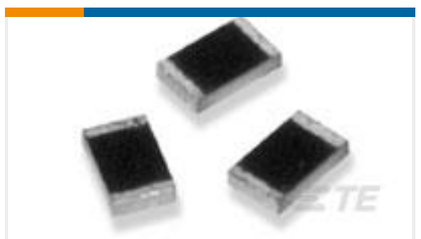

TE 产品编号 2-1879747-4
RP 1J 110K 0.1% 15PPM CUT LENGTH

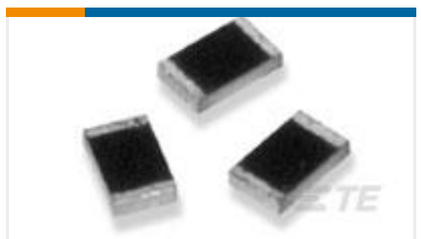

TE 产品编号 5-1879743-7
RP 1J 18R2 0.1% 15PPM CUT LENGTH

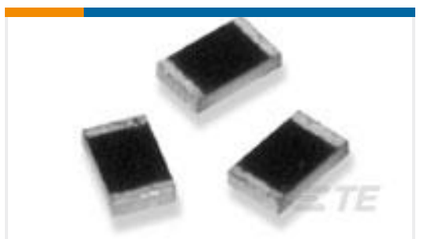

TE 产品编号 9-1879252-4
RP 2B 10R 0.1% 15PPM CUT LENGTH

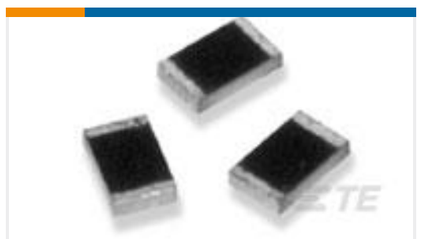

TE 产品编号 5-1879267-0
RP 2B 1M0 0.1% 15PPM 1K RL

TE 产品编号 2-1879279-6
RP 2A 75K 0.1% 15PPM 1K RL

该系列中的其他产品 | Holsworthy RP73

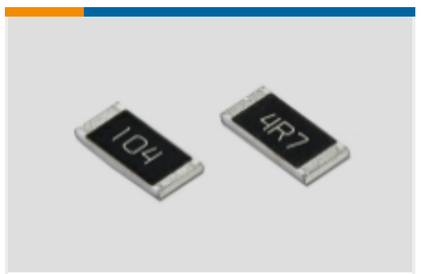

表面贴装电阻器(4556)

客户还购买了

TE 产品编号NB19444001
RNF-100-3/16-CL-SP

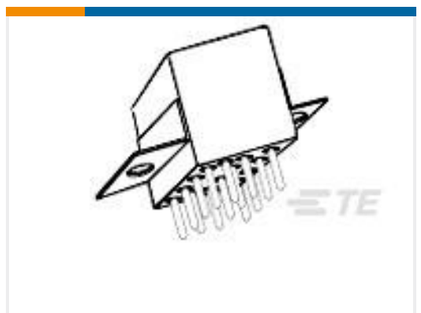

TE 产品编号2-1617754-1
FCA-410-1622M=M83536/16-022M

TE 产品编号2392577-1
Z-PACK/B25 RAF 125P EON

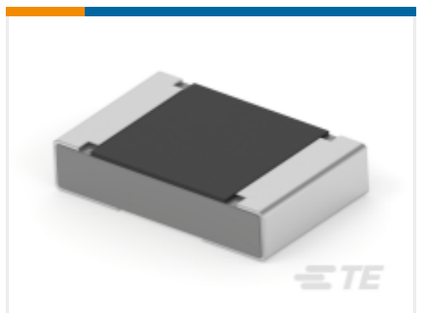

TE 产品编号8-2176477-0
RA73F 2A 3K65 0.1% 1K RL

TE 产品编号1676636-2
RN 0805 10R2 0.1% 10PPM 1K RL

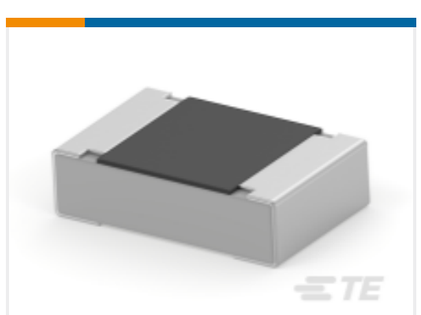

TE 产品编号3-2176342-4
CRGCQ 0805 330K 5%

TE 产品编号5-2176376-6
RQ 0805 46K4 0.1% 10PPM 1K RL

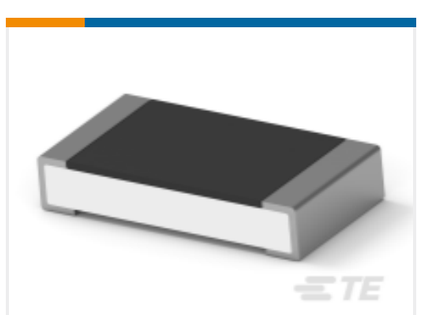

TE 产品编号2-2176391-3
RQ 1206 21K 0.1% 10PPM 5K RL

TE 产品编号9-1617814-0

PS10-1Y = 25A HP SSR

文档

CAD 文件

3D PDF

3D

下载查看

ENG_CVM_CVM_1-1879280-0_BA.2d_dxf.zip

英文版本

下载查看

ENG_CVM_CVM_1-1879280-0_BA.3d_igs.zip

英文版本

下载查看

ENG_CVM_CVM_1-1879280-0_BA.3d_stp.zip

英文版本

下载CAD文件代表我接受和同意**使用条款**。

数据表/目录页

1309350_PASSIVE_COMPONENT

英文版本

8-1773459-4_POWER_FILTERING_AND_RESISTIVE_SOLUTIONS_FOR_ELEVATORS_AND_ESCALATORS

英文版本

RP73-0915

英文版本