1-1825007-6 ✔ 有效

Alcoswitch | Alcoswitch DIP, Alcoswitch Rotary DIP DRD

TE 内部编号 1-1825007-6

16 Position, Flush Actuator Style, Rotary DIP, 16 Switch, Thermoplastic, Sealed Device, .4A Contact Current Rating, Alcoswitch DIP, Rotary Switches

在 TE 官网查看>

开关 > 旋转开关

位数: 16

致动器种类: **齐平**

旋转开关类型: **旋转** DIP

开关数量: 16

外壳材料: **热塑塑料**

产品特性

产品类型特性

致动器种类	齐平
旋转开关类型	旋转 DIP
密封装置	是
代码类型	十进制

结构特性

位数	16
开关数量	16

电气特征

触点额定电流	.4 A
工作电压	20 VDC

主体特性

外壳材料	热塑塑料
产品方向	垂直

接触件特性

PCB 端子端接区域电镀材料	镀金
开关端子电镀材料	镀金
端子基材	铜合金

端接特性

PCB 端接方法	通孔 - 焊接

壳体特性

中心线（间距）	2.54 mm[.1 in]

行业标准

UL 阻燃性等级	UL 94V-0

包装特性

封装方法	Tube

产品合规性

如需合规文档，请访问 TE 官网产品页面。>

欧盟RoHS指令2011/65/EU	符合
欧盟ELV指令2000/53/EC	符合
中国电器电子产品有害物质限制使用管理办法（China RoHS 2，工业和信息化部携七部委2016年第32号令	没有超出阈值的受限材料
欧盟REACH法规(EC) No. 1907/2006	欧洲化学品管理局最新发布的SVHC候选清单: 2024年6月（241） SVHC候选清单的声明更新至: 2024年6月（241） 不含REACH SVHC
卤素含量	非低卤素 - 包含 Br 或 Cl > 900 ppm。
焊接工艺能力	波峰焊接可达到 265°C

产品合规免责声明

此信息基于对供应商的合理调查以及TE对供应商提供的信息的现有认知。此信息可能发生变化。经TE确认符合欧盟RoHS的产品编号，产品均质材料中铅、六价铬、汞、PBB、PBDE、 DEHP、BBP、DBP和DIBP 的最大浓度不超过 0.1%，镉的最大浓度不超过 0.01%或符合指令2011/65/EU(RoHS2)及其修订指令规定的豁免。根据2011/65/EU 指令要求电子电气产品需要进行 CE 标识。元器件产品通常无需进行CE 标识。经 TE 确认符合欧盟 ELV 指令的产品编号，产品均质材料中，铅、六价铬和汞的最大浓度不超过0.1%，镉的最大浓度不超过 0.01%（按重量计算），或符合指令 2000/53/EC (ELV) 附录中规定的豁免。 关于欧盟REACH法规，TE 目前提供的此产品编号的物品中高度关注物质（SVHC）的信息是基于欧洲化学品管理局（ECHA）最新发布的“物品中物质的要求指南”，链接如下：https://echa.europa.eu/guidance-documents/guidance-on-reach

配套部件

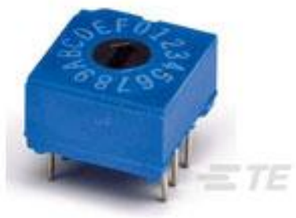

TE 产品编号 1825007-6
DRD10E04=ROT DIP,10P

TE 产品编号 1-1825007-1
DRD16CE04=ROT DIP,16P

TE 产品编号 1825007-1
DRD10CE04=ROT DIP,10P

TE 产品编号 2-1825007-0
DRD16SETR04=ROT DIP,16P,SMT

TE 产品编号 1-1825007-0
DRD10SETR04=ROT DIP,10P,SMT

TE 产品编号 1-1825007-3
DRD16CSE04=ROT DIP,16P,SMT

TE 产品编号 1-1825007-8
DRD16SE04=ROT DIP,16P,SMT

TE 产品编号 1-1825007-9
DRD16SAETR04=ROT DIP,16P,SMT

TE 产品编号 1825007-8
DRD10SE04=ROT DIP,10P,SMT

TE 产品编号 1825007-9
DRD10SAETR04=ROT DIP,10P,SMT

该系列中的其他产品 | Alcoswitch DIP

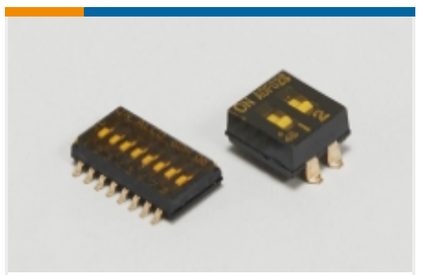

DIP 和 SIP 开关(185)

旋转开关(16)

该系列中的其他产品 | Alcoswitch Rotary DIP DRD

旋转开关(13)

客户还购买了

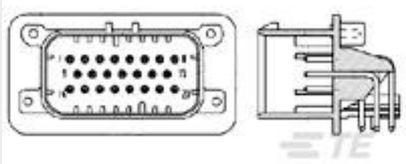

TE 产品编号776087-1
23POS,PIN DIA 1.3,HDR ASSY,90DEG, COD 1

TE 产品编号3-826925-6
36P MOD2 STIFT LEI

TE 产品编号1825057-1
ADE0204=DIP SWITCH,EXT,THRU/HL

TE 产品编号1825057-3
ADE0404=DIP SWITCH,EXT,THRU/HL

TE 产品编号3-2176089-9
RP 1J 0.166W 28K 0.1% 25PPM 1K RL

TE 产品编号8-2176089-1
RP 1J 0.166W 80K6 0.1% 25PPM 1K RL

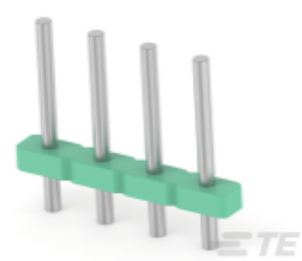

TE 产品编号3-282832-7
TERMI-BLOK PIN HEADER 5MM STAC

TE 产品编号2176349-7
CRGCQ 2512 33R 1%

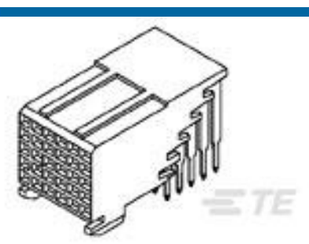

TE 产品编号5223004-5
FB-5R,ASY,150,SIG,REC,SL,2.73

文档

产品图纸

DRD16E04=ROT DIP,16P

英文版本

CAD 文件

下载查看

ENG_CVM_CVM_1-1825007-6_A1.3d_igs.zip

英文版本

下载查看

ENG_CVM_CVM_1-1825007-6_A1.3d_stp.zip

英文版本

下载查看

ENG_CVM_CVM_1-1825007-6_A1.2d_dxf.zip

英文版本

3D PDF

3D

下载CAD文件代表我接受和同意**使用条款**。

数据表/目录页

SWITCHES_CORE_PROGRAM_CATALOG

英文版本