1-1825006-6 ✔ 有效

Alcoswitch | Alcoswitch DIP, Alcoswitch DIP GDS

TE 内部编号 1-1825006-6

Gold, Black, Polyphenylene Sulfide (PPS), Sealed Device, 8 Switch, -30 – 85 °C, DIP, Slide Actuator Style, Alcoswitch DIP, DIP & SIP Switches

在 TE 官网查看>

开关 > DIP 和 SIP 开关

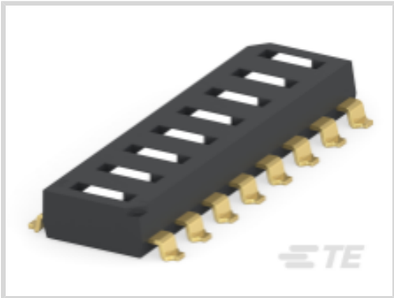

开关端子电镀材料: **金**

外壳颜色: **黑色**

外壳材料: **聚苯硫醚** (PPS)

密封装置: **是**

开关数量: 8

产品特性

产品类型特性

支脚种类	鸥翼
密封装置	是
DIP 和 SIP 开关类型	DIP
致动器种类	滑动

结构特性

位数	8
开关数量	8
配置（极掷）	单极 - 单掷

电气特征

触点额定电流	.1 A
工作电压	50 VDC

主体特性

致动器颜色	白色
密封方法	密封条

产品方向	垂直
外壳颜色	黑色
外壳材料	聚苯硫醚 (PPS)

接触件特性

	10 µin
端子底板材料	镍
PCB 端子端接区域电镀材料	金
开关端子电镀材料	金
端子基材	铜合金

端接特性

端接柱体和尾部长度	4.3 mm[.169 in]
PCB 端接方法	表面贴装

壳体特性

小尺寸	是
中心线（间距）	2.54 mm[.1 in]

尺寸

产品长度	20.17 mm[.794 in]
产品高度	2.7 mm[.106 in]

使用环境

工组温度范围	-30 – 85 °C

操作/应用

装配工艺特点	自动插入封装

行业标准

UL 阻燃性等级	UL 94V-0

包装特性

封装数量	1000
封装方法	卷带包装, 卷带包装

产品合规性

如需合规文档，请访问 TE 官网产品页面。>

欧盟RoHS指令2011/65/EU	符合

欧盟ELV指令2000/53/EC	符合
中国电器电子产品有害物质限制使用管理办法（China RoHS 2，工业和信息化部携七部委2016年第32号令	没有超出阈值的受限材料
欧盟REACH法规(EC) No. 1907/2006	欧洲化学品管理局最新发布的SVHC候选清单: 2024年6月（241） SVHC候选清单的声明更新至: 2024年1月（240） 不含REACH SVHC
卤素含量	低卤素 - 每种匀质材料的 Br、Cl、F、I < 900 ppm。也不含 BFR/CFR/PVC
焊接工艺能力	回流焊接可达到 260°C

产品合规免责声明

此信息基于对供应商的合理调查以及TE对供应商提供的信息的现有认知。此信息可能发生变化。经TE确认符合欧盟RoHS的产品编号，产品均质材料中铅、六价铬、汞、PBB、PBDE、 DEHP、BBP、DBP和DIBP 的最大浓度不超过 0.1%，镉的最大浓度不超过 0.01%或符合指令2011/65/EU(RoHS2)及其修订指令规定的豁免。根据2011/65/EU 指令要求电子电气产品需要进行 CE 标识。元器件产品通常无需进行CE 标识。经 TE 确认符合欧盟 ELV 指令的产品编号，产品均质材料中，铅、六价铬和汞的最大浓度不超过0.1%，镉的最大浓度不超过 0.01%（按重量计算），或符合指令 2000/53/EC (ELV) 附录中规定的豁免。 关于欧盟REACH法规，TE 目前提供的此产品编号的物品中高度关注物质（SVHC）的信息是基于欧洲化学品管理局（ECHA）最新发布的“物品中物质的要求指南”，链接如下：https://echa.europa.eu/guidance-documents/guidance-on-reach

配套部件

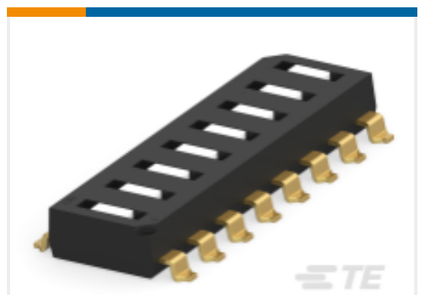

TE 产品编号 1-1825006-5
GDS08S04=DIP SW,SLIDE,SMT

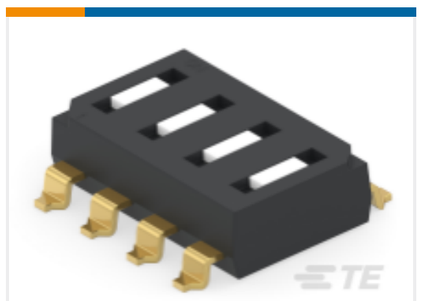

TE 产品编号 1825006-8
GDS04STR04=DIP SW,SLIDE,SMT,TR

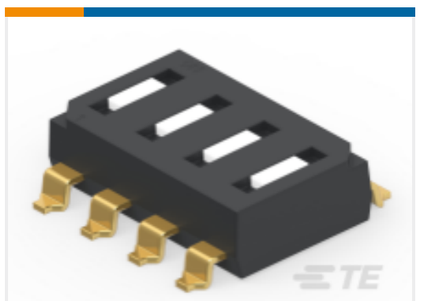

TE 产品编号 1825006-7
GDS04S04=DIP SW,SLIDE,SMT

TE 产品编号 1-1825006-1
GDS06S04=DIP SW,SLIDE,SMT

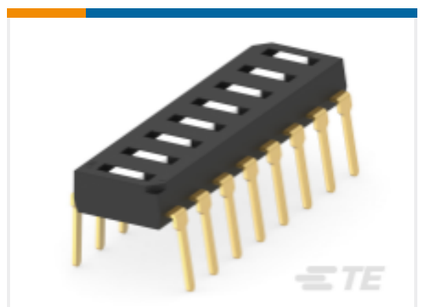

TE 产品编号 1-1825006-3
GDS0804=DIP SW,SLIDE,THRU/HL

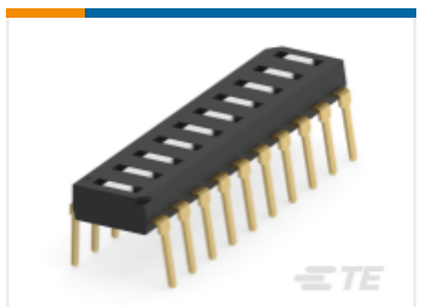

TE 产品编号 1-1825006-7
GDS1004=DIP SW,SLIDE,THRU/HL

TE 产品编号 1-1825006-9
GDS10S04=DIP SW,SLIDE,SMT

TE 产品编号 1825006-3
GDS02S04=DIP SW,SLIDE,SMT

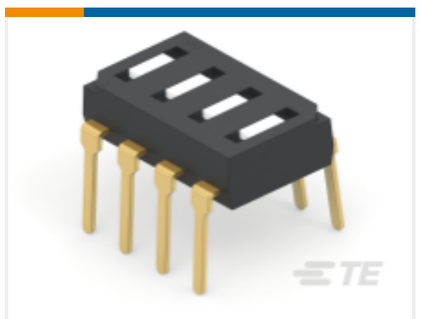

TE 产品编号 1825006-5

GDS0404=DIP SW,SLIDE,THRU/HL

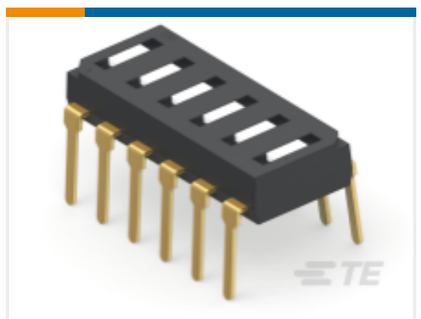

TE 产品编号 1825006-9

GDS0604=DIP SW,SLIDE,THRU/HL

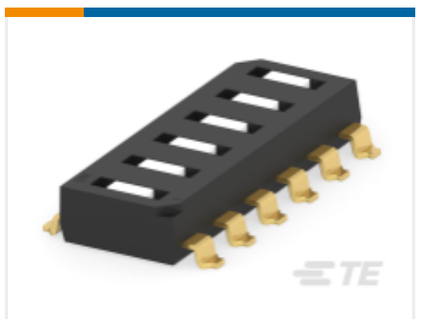

TE 产品编号 1-1825006-2

GDS06STR04=DIP SW,SLIDE,SMT,TR

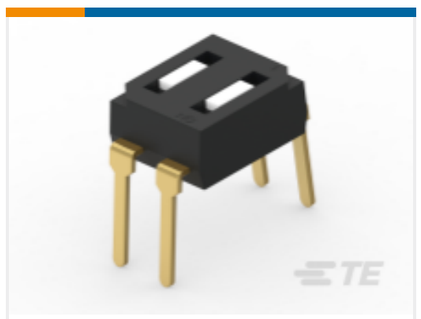

TE 产品编号 1825006-1

GDS0204=DIP SW,SLIDE,THRU/HL

TE 产品编号 1825006-4

GDS02STR04=DIP SW,SLIDE,SMT,TR

该系列中的其他产品 | Alcoswitch DIP

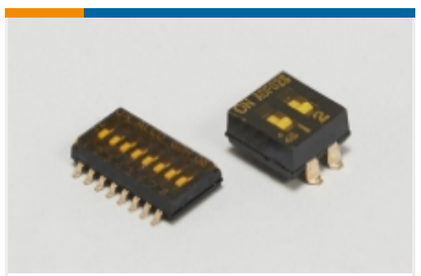

DIP 和 SIP 开关(185)

旋转开关(16)

该系列中的其他产品 | Alcoswitch DIP GDS

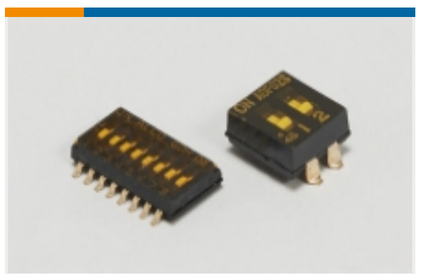

DIP 和 SIP 开关(15)

客户还购买了

TE 产品编号1462039-4
IM13GR=IM RELAY 100mW 5V

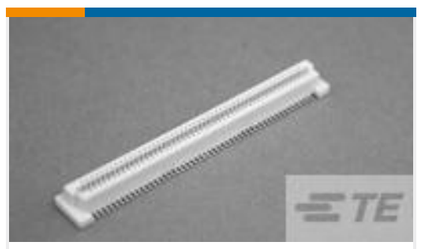

TE 产品编号5177985-3
0.8FH,R05H.5,080,08/Sn,TR,SC

TE 产品编号6116173-4
INV MJ,1X1,PNL GRD,SHLD,LED (Y/G)

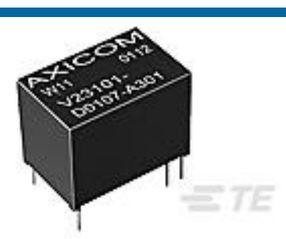

TE 产品编号1422037-2
V23101D 106A301

TE 产品编号1-1571983-1
GDH08STR04=DIP SWITCH

TE 产品编号2-382811-1
SHUNT, ECON, PHBRSN, BLACK

TE 产品编号350789-1
03P UMNL PIN HDR ASSY 94VO

TE 产品编号4-1879208-2
CPF 0402 510R 0.1% 25PPM 1K RL

TE 产品编号2357739-3
16G,05FH,REC,220P,4H,emboss w/ cap

TE 产品编号ANT-DB1-RAF-RPS
Antenna WiFi6/6E Swivel RPS

文档

产品图纸

GDS08STR04=DIP SW,SLIDE,SMT,TR

英文版本

CAD 文件

下载查看

ENG_CVM_CVM_1-1825006-6_O.2d_dxf.zip

英文版本

3D PDF

3D

下载查看

ENG_CVM_CVM_1-1825006-6_O.3d_igs.zip

英文版本

下载查看

ENG_CVM_CVM_1-1825006-6_O.3d_stp.zip

英文版本

下载CAD文件代表我接受和同意**使用条款**。

数据表/目录页

SWITCHES_CORE_PROGRAM_CATALOG

英文版本