1-1823440-3 ✔ 有效

AMP | LEAVYSEAL

TE 内部编号 1-1823440-3

Housing for Female Terminals, Wire-to-Wire, 22 Position, 4 mm / 6 mm [.157 in / .236 in] Centerline, Sealable, Black, Wire & Cable, Power, LEAVYSEAL

在 TE 官网查看>

连接器 > 汽车连接器 > 汽车连接器护套 > LEAVYSEAL Connector Housings

连接器系统: **线到线**

位数: 22

连接器和壳体类型: **母端子护套**

中心线（间距）: 4 mm, 6 mm [.157 in, .236 in]

可密封: **是**

所有 LEAVYSEAL Connector Housings (64)

产品特性

产品类型特性

混合型连接器	是
连接器形状	矩形
连接器系统	线到线
连接器和壳体类型	母端子护套
可密封	是
连接器和端子端接到	电线和电缆
主要锁定特性	外壳集成

结构特性

位数	22
行数	3, 4

电气特征

工作电压	42 VDC

主体特性

出线角度	90°
主要产品颜色	黑色
连接器和键控代码	A

接触件特性

端子大小	1.5K, 2.8mm
端子类型	母端
对接公端宽度	1.6 mm, 2.8 mm[.063 in][.11 in]
端子额定电流（最大值）	20 A, 32 A

机械附件

端子位置保证	否
应力消除	带有
接合对准类型	键控
接合对准	带有
连接器安装类型	电缆安装（自由悬挂）

壳体特性

外壳材料	PBT GF30
中心线（间距）	4 mm, 6 mm[.157 in][.236 in]

尺寸

连接器高度	42.5 mm[1.67 in]
产品宽度	37 mm[1.46 in]
产品长度	69.7 mm[2.74 in]
行间距	4 mm, 5.5 mm[.157 in][.216 in]

使用环境

工作温度（最大值）	120 °C[248 °F]
工作温度范围	-40 – 120 °C[-40 – 248 °F]

操作/应用

电路应用	电源

行业标准

保护等级	IP67, IP69K
UL 阻燃性等级	UL 94V-0

包装特性

封装数量	180
封装方法	Box

其他

可维修	是
能够保证连接器位置	否

产品合规性

如需合规文档，请访问 TE 官网产品页面。>

欧盟RoHS指令2011/65/EU	符合
欧盟ELV指令2000/53/EC	符合
中国电器电子产品有害物质限制使用管理办法（China RoHS 2，工业和信息化部携七部委2016年第32号令	没有超出阈值的受限材料
欧盟REACH法规(EC) No. 1907/2006	欧洲化学品管理局最新发布的SVHC候选清单: 2024年6月（241） SVHC候选清单的声明更新至: 2024年6月（241） 不含REACH SVHC
卤素含量	非低卤素 - 包含 Br 或 Cl > 900 ppm。
焊接工艺能力	不适合采用焊接工艺

产品合规免责声明

此信息基于对供应商的合理调查以及TE对供应商提供的信息的现有认知。此信息可能发生变化。经TE确认符合欧盟RoHS的产品编号，产品均质材料中铅、六价铬、汞、PBB、PBDE、 DEHP、BBP、DBP和DIBP 的最大浓度不超过 0.1%，镉的最大浓度不超过 0.01%或符合指令2011/65/EU(RoHS2)及其修订指令规定的豁免。根据2011/65/EU 指令要求电子电气产品需要进行 CE 标识。元器件产品通常无需进行CE 标识。经 TE 确认符合欧盟 ELV 指令的产品编号，产品均质材料中，铅、六价铬和汞的最大浓度不超过0.1%，镉的最大浓度不超过 0.01%（按重量计算），或符合指令 2000/53/EC (ELV) 附录中规定的豁免。 关于欧盟REACH法规，TE 目前提供的此产品编号的物品中高度关注物质（SVHC）的信息是基于欧洲化学品管理局（ECHA）最新发布的“物品中物质的要求指南”，链接如下：https://echa.europa.eu/guidance-documents/guidance-on-reach

配套部件

TE 产品编号 CAT-L489-CH8172
LEAVYSEAL Connector Housings

TE 产品编号 2112452-1
COVER,FOR 22POS

TE 产品编号 CAT-AM705-T273
AMP MCP，母端和公端

TE 产品编号 1823444-1
ADAPTER,FOR A-PILLAR,ASSY

TE 产品编号 964972-1
EINZELLEITERDICHTNG

TE 产品编号 828905-1
SINGLE-WIRE-SEAL(5MM HOLE)

TE 产品编号 828904-1
SINGLE WIRE SEAL FOR J.P.T.CON

TE 产品编号 2112452-2
COVER,FOR 22POS

该系列中的其他产品 | LEAVYSEAL

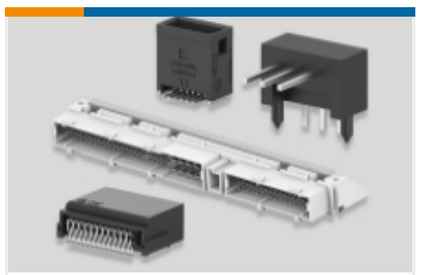

PCB 板端连接器及母端(16)

其他汽车连接器附件(15)

插入和拔出工具(5)

汽车连接器护套(79)

汽车连接器盖帽(18)

客户还购买了

TE 产品编号3-1418883-1
LEAVYSEAL Connector Housings

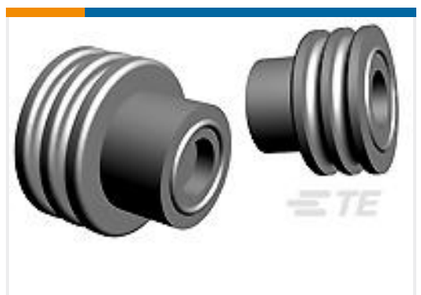

TE 产品编号1394511-1
EINZELLEITDICHTG,WS

TE 产品编号2098641-1
2POS, MCON 1.2 CB REC 2p SL SEALED

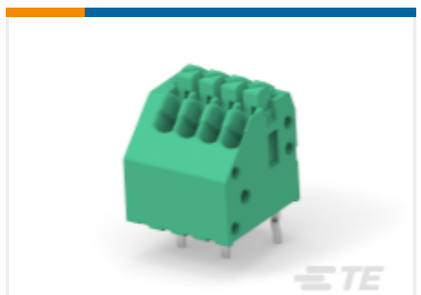

TE 产品编号1-2834021-4
4POS 2.5MM TES CONN.

TE 产品编号2112452-2
COVER,FOR 22POS

TE 产品编号2350890-2
20POS,HYBRID,SOC HSG ASSY,SLD, COD B

文档

产品图纸

22POS, MIXED,REC HSG,ASSY,SEALED

英文版本

CAD 文件

3D PDF

3D

下载查看

ENG_CVM_CVM_1-1823440-3_C.2d_dxf.zip

英文版本

下载查看

ENG_CVM_CVM_1-1823440-3_C.3d_igs.zip

英文版本

下载查看

ENG_CVM_CVM_1-1823440-3_C.3d_stp.zip

英文版本

下载CAD文件代表我接受和同意**使用条款**。

数据表/目录页

ICT Terminals and Connectors Catalogue

英文版本

CONNECTOR SELECTOR

英文版本

产品规格

应用规格

德语