1-172343-2 × 停产

小型通用 MATE-N-LOK

TE 内部编号 1-172343-2

TE 内部产品描述 2CIR MINI-UMNL CAP RED

在 TE 官网查看>

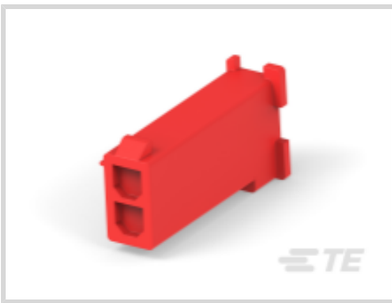

产品合规性

如需合规文档，请访问 TE 官网产品页面。>

欧盟RoHS指令2011/65/EU	符合
欧盟ELV指令2000/53/EC	符合
中国电器电子产品有害物质限制使用管理办法（China RoHS 2，工业和信息化部携七部委2016年第32号令	没有超出阈值的受限材料
欧盟REACH法规(EC) No. 1907/2006	欧洲化学品管理局最新发布的SVHC候选清单: 2024年6月（241） 尚未进行合规性审核
卤素含量	低溴/氯 - 每种匀质材料的 Br 和 Cl < 900 ppm。也不含 BFR/CFR/PVC
焊接工艺能力	不适合采用焊接工艺

产品合规免责声明

此信息基于对供应商的合理调查以及TE对供应商提供的信息的现有认知。此信息可能发生变化。经TE确认符合欧盟RoHS的产品编号，产品均质材料中铅、六价铬、汞、PBB、PBDE、 DEHP、BBP、DBP和DIBP 的最大浓度不超过 0.1%，镉的最大浓度不超过 0.01%或符合指令2011/65/EU(RoHS2)及其修订指令规定的豁免。根据2011/65/EU 指令要求电子电气产品需要进行 CE 标识。元器件产品通常无需进行CE 标识。经 TE 确认符合欧盟 ELV 指令的产品编号，产品均质材料中，铅、六价铬和汞的最大浓度不超过0.1%，镉的最大浓度不超过 0.01%（按重量计算），或符合指令 2000/53/EC (ELV) 附录中规定的豁免。 关于欧盟REACH法规，TE 目前提供的物品中高度关注物质含量（SVHC）信息是基于欧洲化学品管理局（ECHA）“物品中物质的要求指南”（2011年4月第2版），在最终产品中高度关注物质含量按重量计算不超过0.1%。TE 注意到欧洲法院在2015年9月10日的裁定（也被称为O5A：Once An Article Always An Article），对于“复杂物品”，高度关注物质含量阀值标准适用于产品本身以及组成产品的单个物品。TE 已经基于新的 ECHA“物品中物质的要求指南”（2017年6月第4版）完成对O5A规则的评估，并将相应更新REACH的声明。

该系列中的其他产品 | 小型通用 MATE-N-LOK

插入和拔出工具(1)

矩形电源连接器(197)

连接器密封件和盲堵(17)

连接器应力消除(2)

连接器盖帽(2)

连接器硬件(4)

连接器端子(89)

客户还购买了

TE 产品编号EC9833-000
ZHD-SCE-3.2-50-S1-4

TE 产品编号1-1415543-5
RTE44110

TE 产品编号ASA158F12390235000
623 PLUG

TE 产品编号ZPF000000000205373
PLUG MALE ANG.90 CAL.20 - FXP

TE 产品编号ZPF000000000136485
RECEPTACLE MALE FOR 12 PINS, CAL1,6

TE 产品编号YZ-KC-212751A-PY00
TOOL DISMOUNTING - FXP2

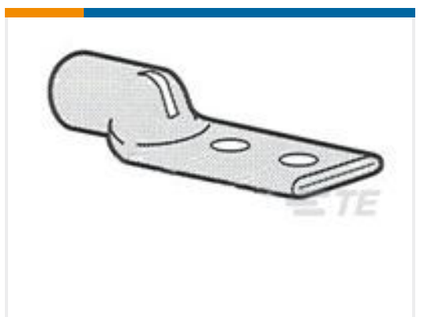

TE 产品编号55992-1
TERMINAL,AMPOWER R 2/0 5/16

TE 产品编号ZPF000000000205378
CONTACT MALE ANG.90, CAL20, 120MM2 - FXP

TE 产品编号ZPF000000000205388
CONTACT FEMALE CAL.20, M12 - FXP

文档

产品图纸

2CIR MINI-UMNL CAP RED

英文版本

CAD 文件

3D PDF

英文版本

下载查看

ENG_CVM_1-172343-2_A1.2d_dxf.zip

英文版本

下载查看

ENG_CVM_1-172343-2_A1.3d_igs.zip

英文版本

下载查看

ENG_CVM_1-172343-2_A1.3d_stp.zip

英文版本

3D PDF

3D

下载查看

ENG_CVM_CVM_1-172343-2_D.2d_dxf.zip

英文版本

下载查看

ENG_CVM_CVM_1-172343-2_D.3d_igs.zip

英文版本

下载查看

ENG_CVM_CVM_1-172343-2_D.3d_stp.zip

英文版本

下载CAD文件代表我接受和同意**使用条款**。

产品规格

应用规格

英文版本

使用说明书

使用说明书（美国）

英文版本

使用说明书（美国）

英文版本

机构认证

机构批件

英文版本