1-1658528-7 ✔ 有效

AMP-LATCH

TE 内部编号 1-1658528-7

Wire-to-Board, 26 Position, 2.54 mm [.1 in] Centerline, 2 Row, Receptacle, Polarization Mating Alignment Type, Wire & Cable, Ribbon Cable Connectors

在 TE 官网查看>

连接器 > PCB 连接器 > 线对板连接器 > FFC、FPC 和带状连接器 > 带状电缆连接器

连接器系统: **线到板**

位数: 26

中心线（间距）: 2.54 mm [.1 in]

行间距: 2.54 mm [.1 in]

行数: 2

产品特性

产品类型特性

连接器产品类型	连接器组件
连接器系统	线到板
连接器和壳体类型	母端, 母端
连接器和端子端接到	电线和电缆

结构特性

位数	26
行数	2

主体特性

主要产品颜色	黑色

接触件特性

接合方柱尺寸	.64 mm[.025 in]
导线端子端接区域电镀厚度	.127 µm[5 µin]
导线端子端接区域电镀材料	镀金
	15 µin
端子接触部电镀材料	金
端子额定电流（最大值）	1 A

端接特性

线缆端接方法	绝缘刺破 (IDC)

机械附件

接合对准类型	极化, 极化
接合固定	不带
连接器安装类型	电缆安装（自由悬挂）

壳体特性

中心线（间距）	2.54 mm[.1 in]

尺寸

行间距	2.54 mm[.1 in]

使用环境

工作温度范围	-55 – 125 °C[-67 – 257 °F]

操作/应用

电路应用	Signal

产品合规性

如需合规文档，请访问 TE 官网产品页面。>

欧盟RoHS指令2011/65/EU	符合
欧盟ELV指令2000/53/EC	符合
中国电器电子产品有害物质限制使用管理办法（China RoHS 2，工业和信息化部携七部委2016年第32号令	没有超出阈值的受限材料
欧盟REACH法规(EC) No. 1907/2006	欧洲化学品管理局最新发布的SVHC候选清单: 2024年6月（241） SVHC候选清单的声明更新至: 2024年6月（241） 不含REACH SVHC
卤素含量	非低卤素 - 包含 Br 或 Cl > 900 ppm。
焊接工艺能力	不适合采用焊接工艺

产品合规免责声明

此信息基于对供应商的合理调查以及TE对供应商提供的信息的现有认知。此信息可能发生变化。经TE确认符合欧盟RoHS的产品编号，产品均质材料中铅、六价铬、汞、PBB、PBDE、 DEHP、BBP、DBP和DIBP 的最大浓度不超过 0.1%，镉的最大浓度不超过 0.01%或符合指令2011/65/EU(RoHS2)及其修订指令规定的豁免。根据2011/65/EU 指令要求电子电气产品需要进行 CE 标识。元器件产品通常无需进行CE 标识。经 TE 确认符合欧盟 ELV 指令的产品编号，产品均质材料中，铅、六价铬和汞的最大浓度不超过0.1%，镉的最大浓度不超过 0.01%（按重量计算），或符合指令 2000/53/EC (ELV) 附录中规定的豁免。 关于欧盟REACH法规，TE 目前提供的此产品编号的物品中高度关注物质（SVHC）的信息是基于欧洲化学品管理局（ECHA）最新发布的“物品中物质的要求指南”，链接如下：https://echa.europa.eu/guidance-documents/guidance-on-reach

配套部件

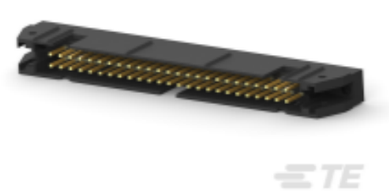

TE 产品编号 CAT-AM74-UN384H
AMP 锁闩通用插头

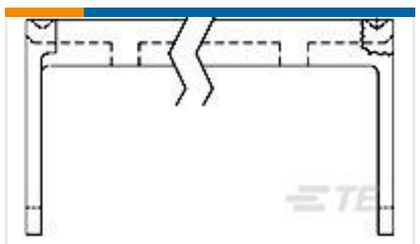

TE 产品编号 2-1437024-8
622-2631=FSKT IDC S 26 SR

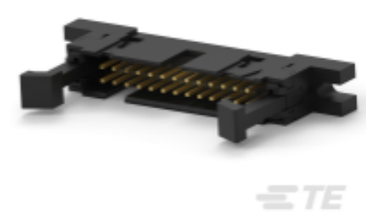

TE 产品编号 2-111506-1
026 UNIV I/O 30DP SLOT LTCH

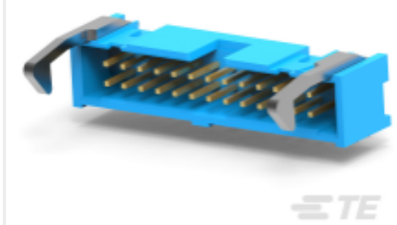

TE 产品编号 2-1761607-9
IDC LOW PRO HDR 26P RA LG LAT

TE 产品编号 1761608-9
IDC LOW PRO HDR 26P VERT SHT LAT BLK

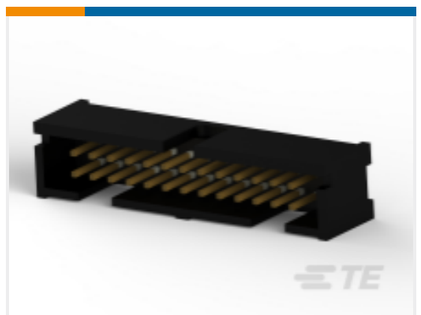

TE 产品编号 5103310-6
A/L LOW PRO HDR 26P RA BLACK

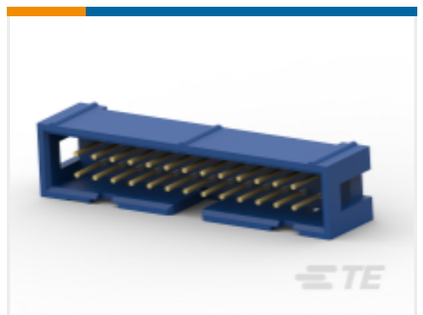

TE 产品编号 2-1761603-9
IDC LOW PRO HDR 26P VERT BLUE

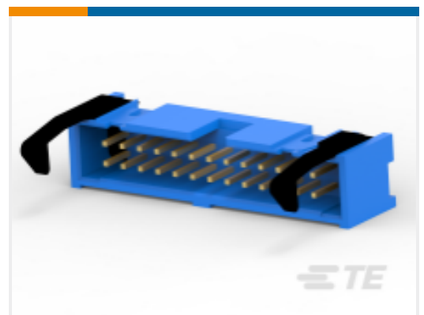

TE 产品编号 2-1761606-9
IDC LOW PRO HDR 26P VERT LG LA

TE 产品编号 5103311-6
A/L LOW PRO HDR 26P RA BLACK

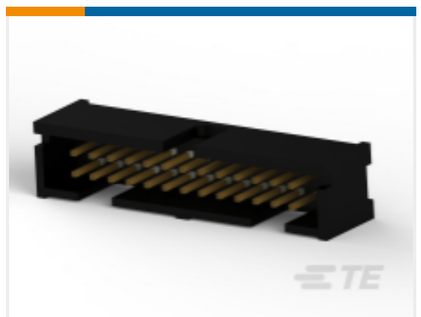

TE 产品编号 5103309-6
A/L LOW PRO HDR 26P VERT BLACK

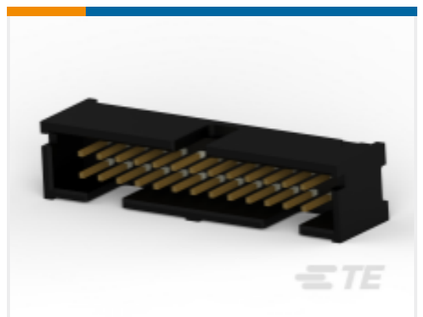

TE 产品编号 5103308-6
A/L LOW PRO HDR 26P VERT BLACK

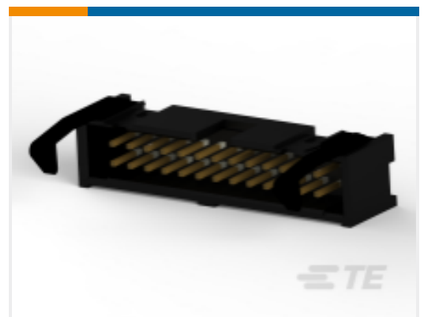

TE 产品编号 1761606-9
IDC LOW PRO HDR 26P VERT LG LA

TE 产品编号 1761607-9
IDC LOW PRO HDR 26P RA LG LAT BLK

TE 产品编号 1761609-9
IDC LOW PRO HDR 26P RA SHT LAT

TE 产品编号 2-111446-0
026 UNIV I/O 30DP NO EARS

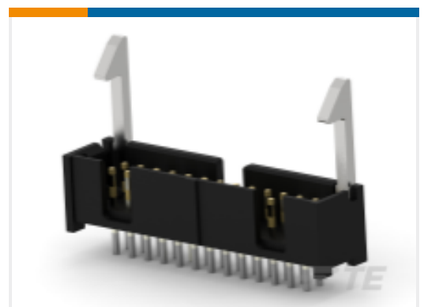

TE 产品编号 104128-5
026 LOPRO HDR SP 30DP LATCH

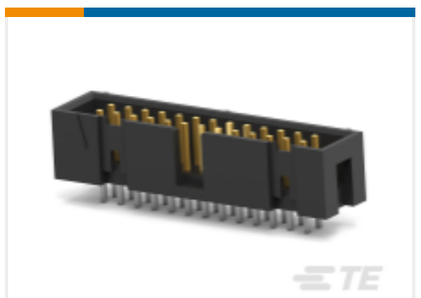

TE 产品编号 1761681-9
IDC LOW PRO HDR 26P VERT HT BLACK

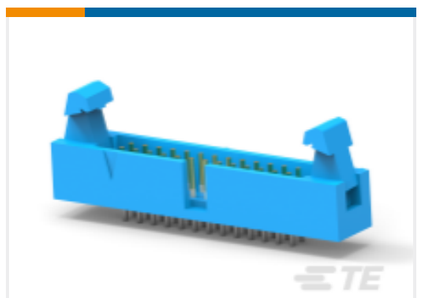

TE 产品编号 1761685-9
IDC LOW PRO HDR 26P VERT SHT LAT

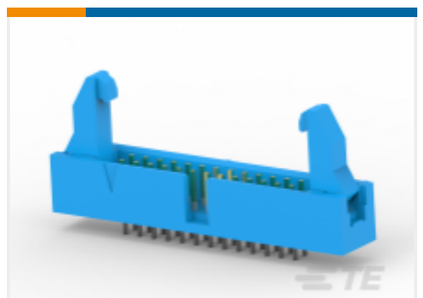

TE 产品编号 1761686-9
IDC LOW PRO HDR 26P VERT LG LAT

TE 产品编号 1761690-9
IDC LOW PRO HDR 26P RA LG LAT

客户还购买了

TE 产品编号8-338728-4
MICROM. MOB SMD CON

TE 产品编号205714-7
37 PLUG SP/MS STD

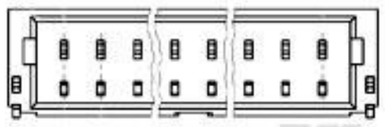

TE 产品编号1-1734709-5
1.0 WTB HDR SR RA 15 POS

TE 产品编号1-964575-5
PCB RAHMEN 5P

TE 产品编号109452-4
RING TONGUE 170 18-14 AWG PTPBR

TE 产品编号3-1879134-1
RN 0603 20K5 0.1% 10PPM 1K RL

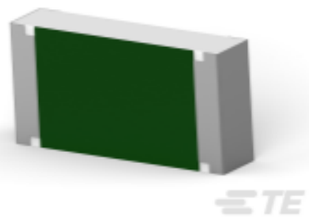

TE 产品编号7-2176398-1
3502 1R0 5%

TE 产品编号4-2176415-8
8W STD M/OX 5% 2K7

文档

CAD 文件

3D PDF

3D

下载查看

ENG_CVM_CVM_1-1658528-7_D.2d_dxf.zip

英文版本

下载查看

ENG_CVM_CVM_1-1658528-7_D.3d_igs.zip

英文版本

下载查看

ENG_CVM_CVM_1-1658528-7_D.3d_stp.zip

英文版本

下载CAD文件代表我接受和同意**使用条款**。

数据表/目录页

Ribbon Cable Interconnect Solutions

英文版本

使用说明书

使用说明书（美国）

英文版本