SQPW53R9J ✔ 有效

CGS | CGS SQ

TE 内部编号 1-1623793-9

Power Resistor, Wire Wound, 5 W, 3.9 ohm, 5 %, ±300 ppm/°C, Axial-Leaded, Copper Termination, 22 x 10 x 9 mm, Loose Piece - Box, 2 Termination, CGS SQ

在 TE 官网查看>

无源元件 > 电阻器 > 通孔式电阻器 > 线绕电阻器：水平安装

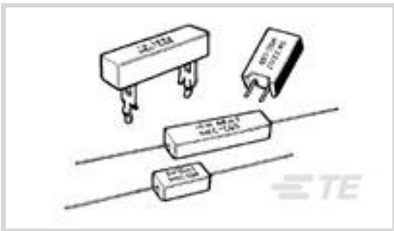

电阻器类型: **功率电阻器**

元件类型: **线绕式**

额定功率: 5 W

电阻等级: **最多** 1 kΩ

电阻值: 3.9 Ω

所有 线绕电阻器：水平安装 (157)

产品特性

产品类型特性

电阻器类型	功率电阻器
元件类型	线绕式

结构特性

电阻器数量	1

电气特征

工作电压	350 V
额定功率	5 W
电阻等级	最多 1 kΩ
电阻值	3.9 Ω
无源元件容差	5 %

主体特性

引线类型	轴向引线

端接特性

端接区域基材	铜
端接数量	2

尺寸

无源元件尺寸	22 x 10 x 9 mm

使用环境

工组温度范围	-55 – 250 °C
温度系数	±300 ppm/°C

包装特性

封装方法	零散零件 - 盒装

产品合规性

如需合规文档，请访问 TE 官网产品页面。>

欧盟RoHS指令2011/65/EU	符合
欧盟ELV指令2000/53/EC	符合
中国电器电子产品有害物质限制使用管理办法（China RoHS 2，工业和信息化部携七部委2016年第32号令	没有超出阈值的受限材料
欧盟REACH法规(EC) No. 1907/2006	欧洲化学品管理局最新发布的SVHC候选清单: 2024年6月（241） SVHC候选清单的声明更新至: 2024年6月（241） 不含REACH SVHC
卤素含量	低卤素 - 每种匀质材料的 Br、Cl、F、I < 900 ppm。也不含 BFR/CFR/PVC
焊接工艺能力	波峰焊接可达到 265°C

产品合规免责声明

此信息基于对供应商的合理调查以及TE对供应商提供的信息的现有认知。此信息可能发生变化。经TE确认符合欧盟RoHS的产品编号，产品均质材料中铅、六价铬、汞、PBB、PBDE、 DEHP、BBP、DBP和DIBP 的最大浓度不超过 0.1%，镉的最大浓度不超过 0.01%或符合指令2011/65/EU(RoHS2)及其修订指令规定的豁免。根据2011/65/EU 指令要求电子电气产品需要进行 CE 标识。元器件产品通常无需进行CE 标识。经 TE 确认符合欧盟 ELV 指令的产品编号，产品均质材料中，铅、六价铬和汞的最大浓度不超过0.1%，镉的最大浓度不超过 0.01%（按重量计算），或符合指令 2000/53/EC (ELV) 附录中规定的豁免。 关于欧盟REACH法规，TE 目前提供的此产品编号的物品中高度关注物质（SVHC）的信息是基于欧洲化学品管理局（ECHA）最新发布的“物品中物质的要求指南”，链接如下：https://echa.europa.eu/guidance-documents/guidance-on-reach

配套部件

TE 产品编号 CAT-C339-SQ1
线绕电阻器：垂直安装

TE 产品编号 2-1623793-0
SQP5 150R 5% (WIRE)

该系列中的其他产品 | CGS SQ

通孔式电阻器(662)

客户还购买了

TE 产品编号3-1393789-7
V23079A2003B301

TE 产品编号1-1376383-2
5mm B-T-W Conn. 3P HDR ASSEMBL

TE 产品编号1-1623795-6
线绕电阻器：水平安装

TE 产品编号1734366-1
Std USB Type A, VT, T/H

TE 产品编号640445-6
06P MTA156 HDR ASSY FL/STR SN

TE 产品编号1623517-1
CRG1206 1% 470R

TE 产品编号2834171-3
ULTRAMINIATURE SLIM CONTACT

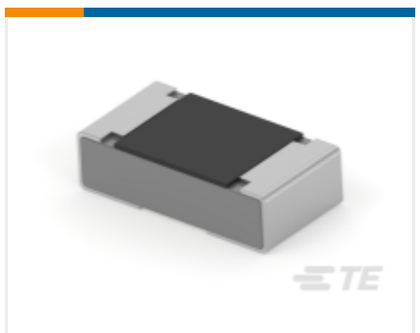

TE 产品编号3-2176479-1
RA73F 1J 105R 0.1% 5K RL

TE 产品编号9-1625890-1
2W SM M/OX 2% 100R

文档

产品图纸

SQP5 3R9 5% Wire

英文版本

数据表/目录页

4-1773460-6_RESISTIVE_SOLUTIONS_RAIL

英文版本

1309350_PASSIVE_COMPONENT

英文版本

8-1773459-4_POWER_FILTERING_AND_RESISTIVE_SOLUTIONS_FOR_ELEVATORS_AND_ESCALATORS

英文版本

High Power Resistors - Type SQ Series

英文版本