K81AB47 ✔ 有效

Kilovac

TE 内部编号 1-1618241-9

High Voltage Relay, DC, 1 Form A SPST-NO, 30 A Contact Rating, 10 VDC Contact Voltage, Panel

在 TE 官网查看>

继电器和接触器 > 继电器

继电器类型: High Voltage Relay

端子排列方式: 1 Form A (SPST-NO)

驱动系统: DC

触点额定电流: 30 A

端子电压额定值: 10 VDC

产品特性

产品类型特性

继电器类型	High Voltage Relay

结构特性

继电器选项	RF Rated
端子排列方式	1 Form A (SPST-NO)

电气特征

线圈电阻	290 Ω
触点额定电流	30 A
端子电压额定值	10 VDC

端接特性

干线端接和连接类型	悬空引线
线圈端接和连接类型	螺栓端子

机械附件

产品安装特性类型	带安装孔的法兰
产品安装类型	平板天线

操作/应用

电源开关	是
驱动系统	DC

产品合规性

如需合规文档，请访问 TE 官网产品页面。>

欧盟RoHS指令2011/65/EU	符合
欧盟ELV指令2000/53/EC	不符合
中国电器电子产品有害物质限制使用管理办法（China RoHS 2，工业和信息化部携七部委2016年第32号令	没有超出阈值的受限材料
欧盟REACH法规(EC) No. 1907/2006	欧洲化学品管理局最新发布的SVHC候选清单: 2024年6月（241） SVHC候选清单的声明更新至: 2020年6月（209） 不含REACH SVHC
卤素含量	低卤素 - 每种匀质材料的 Br、Cl、F、I < 900 ppm。也不含 BFR/CFR/PVC
焊接工艺能力	不能采用无铅工艺

产品合规免责声明

此信息基于对供应商的合理调查以及TE对供应商提供的信息的现有认知。此信息可能发生变化。经TE确认符合欧盟RoHS的产品编号，产品均质材料中铅、六价铬、汞、PBB、PBDE、 DEHP、BBP、DBP和DIBP 的最大浓度不超过 0.1%，镉的最大浓度不超过 0.01%或符合指令2011/65/EU(RoHS2)及其修订指令规定的豁免。根据2011/65/EU 指令要求电子电气产品需要进行 CE 标识。元器件产品通常无需进行CE 标识。经 TE 确认符合欧盟 ELV 指令的产品编号，产品均质材料中，铅、六价铬和汞的最大浓度不超过0.1%，镉的最大浓度不超过 0.01%（按重量计算），或符合指令 2000/53/EC (ELV) 附录中规定的豁免。 关于欧盟REACH法规，TE 目前提供的此产品编号的物品中高度关注物质（SVHC）的信息是基于欧洲化学品管理局（ECHA）最新发布的“物品中物质的要求指南”，链接如下：https://echa.europa.eu/guidance-documents/guidance-on-reach

配套部件

TE 产品编号 2-1618241-8
K81B235=RELAY, VACUUM, SPST-NC

客户还购买了

TE 产品编号8-35149-2
PIDG Ring Tongue Terminals

TE 产品编号1825032-1
SE1DGPC04=SEALED SLIDE SWITCH

TE 产品编号3-1478978-1
SMA R/A PCB SKT GB

TE 产品编号322872
SOLIS R HT 22-16COMM22-18MIL 6

TE 产品编号926895-1
UNIVERSAL M-N-L SOCKET

TE 产品编号1676703-3
RN 0805 49R9 0.1% 10PPM 5K RL

TE 产品编号6-1393254-3
W92-X1110-20=M6/M7/M9/W6/W7

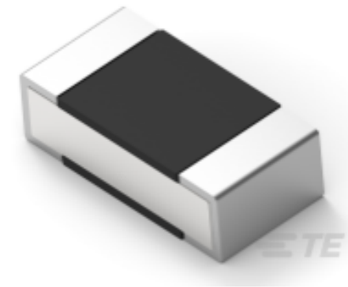

TE 产品编号7-2176304-6
RP 1E 0.1W 60R4 0.1% 25PPM 5K RL

文档

CAD 文件

3D PDF

3D

下载查看

ENG_CVM_CVM_1-1618241-9_K.2d_dxf.zip

英文版本

下载查看

ENG_CVM_CVM_1-1618241-9_K.3d_igs.zip

英文版本

下载查看

ENG_CVM_CVM_1-1618241-9_K.3d_stp.zip

英文版本

下载CAD文件代表我接受和同意**使用条款**。

数据表/目录页

5-1773450-5_sec7_K81

英文版本