7012AE ✔ 有效

Agastat

TE 内部编号 1-1423157-2

Time Delay Relay, AC, 2 Form C DPDT-CO, 10 A Contact Rating, Chassis Mount, 75 °C [167 °F]

在 TE 官网查看>

继电器和接触器 > 机电继电器

继电器和接触器类型: **延时继电器**

端子排列方式: 2 Form C DPDT-CO

电流类型: AC

触点额定电流: 10 A

干线端接和连接类型: **螺纹式端子**

产品特性

产品类型特性

继电器和接触器类型	延时继电器

结构特性

继电器选项	适用于水平操作的硬件和调整
端子排列方式	2 Form C DPDT-CO

电气特征

触点额定电流	10 A

端接特性

干线端接和连接类型	螺纹式端子
线圈端接和连接类型	螺纹式端子

机械附件

产品安装特性类型	安装支架
产品安装类型	机箱安装

尺寸

产品宽度	82.55 mm[3.25 in]
产品长度	114.8 mm[4.52 in]
产品高度	78.4 mm[3.09 in]

使用环境

工组温度范围	-30 – 75 °C
环境温度（最大值）	75 °C[167 °F]

操作/应用

可重复性（最大值）	±5%
控制类型	旋钮
运行模式	接通延迟
延迟时间	20 - 200 秒
电流类型	AC

其他

端子电流类	>5 – ≤10 A
高度类（机械）	>70 mm[>2.756 in]
长度类（机械）	>70 mm[>2.756 in]
宽度类（机械）	>33 mm[>1.299 in]

产品合规性

如需合规文档，请访问 TE 官网产品页面。>

欧盟RoHS指令2011/65/EU	Not Compliant
欧盟ELV指令2000/53/EC	Not Compliant
中国电器电子产品有害物质限制使用管理办法（China RoHS 2，工业和信息化部携七部委2016年第32号令	有害物质含量超出标准 Restricted Substance(s) Above Threshold
欧盟REACH法规(EC) No. 1907/2006	Current ECHA Candidate List: JUNE 2025 (250) Candidate List Declared Against: JAN 2025 (247) SVHC > Threshold: Cd (.2% in Component Part) Pb (3.7% in 74019790) Article Safe Usage Statements: Use personal protective equipment as required. Do not eat, drink or smoke when using this product. Wash thoroughly after handling. Recycle if possible and dispose of the article by following all applicable governmental regulations relevant to your geographic location.
卤素含量	Low Halogen - Br, Cl, F < 900 ppm per homogenous material. Also BFR/CFR/PVC Free
焊接工艺能力	Not applicable for solder process capability

产品合规免责声明

此信息基于对供应商的合理调查以及TE对供应商提供的信息的现有认知。此信息可能发生变化。经TE确认符合欧盟RoHS的产品编号，产品均质材料中铅、六价铬、汞、PBB、PBDE、 DEHP、BBP、DBP和DIBP 的最大浓度不超过 0.1%，镉的最大浓度不超过 0.01%或符合指令2011/65/EU(RoHS2)及其修订指令规定的豁免。根据2011/65/EU 指令要求电子电气产品需要进行 CE 标识。元器件产品通常无需进行CE 标识。经 TE 确认符合欧盟 ELV 指令的产品编号，产品均质材料中，铅、六价铬

和汞的最大浓度不超过0.1%，镉的最大浓度不超过 0.01%（按重量计算），或符合指令 2000/53/EC (ELV) 附录中规定的豁免。 关于欧盟REACH法规，TE 目前提供的物品中高度关注物质含量（SVHC）信息是基于欧洲化学品管理局（ECHA）“物品中物质的要求指南”（2011年4月第2版），在最终产品中高度关注物质含量按重量计算不超过0.1%。TE 注意到欧洲法院在2015年9月10日的裁定（也被称为O5A：Once An Article Always An Article），对于“复杂物品”，高度关注物质含量阀值标准适用于产品本身以及组成产品的单个物品。TE 已经基于新的 ECHA“物品中物质的要求指南”（2017年6月第4版）完成对O5A规则的评估，并将相应更新REACH的声明。

配套部件

TE 产品编号 1-1423162-8
7022AK=RLY,STD,OFF,2P,120VAC,1

客户还购买了

TE 产品编号1SNA231060R0200
RC510 1->100 VERTICAL

TE 产品编号1SNA115667R2700
M4/8.SFLT

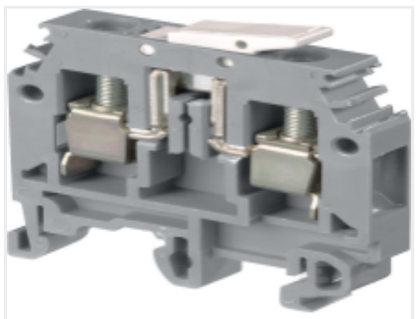

TE 产品编号1SNA115688R2500
M6/8.SNB

TE 产品编号1SNA116951R1500
FEM8S

TE 产品编号1SNA113373R2600
FEM8

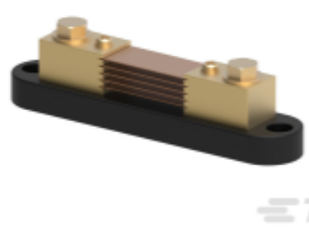

TE 产品编号CG3283-000
CI-FN5050

TE 产品编号33457
TERMINAL,SOLIS R 12-10 10

TE 产品编号33461
TERMINAL,SOLIS R 8 1/4

TE 产品编号33470
TERMINAL,SOLIS R 4 5/16

TE 产品编号41729
250 FASTON REC 18-16 AWG TPBR

文档

产品图纸

7012AE=RLY,STD,ON,2P,120VAC,20

英文版本

数据表/目录页

relays_brochure

英文版本