LSTT-1.6-0-55MM × 停产

RAYCHEM LSTT

TE 内部编号 0418836010

TE 内部产品描述 LSTT-1.6-0-55MM

在 TE 官网查看>

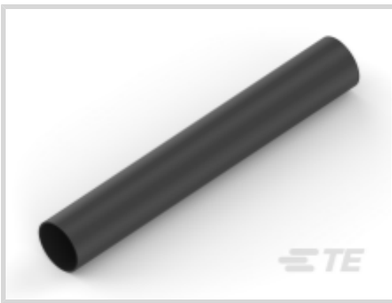
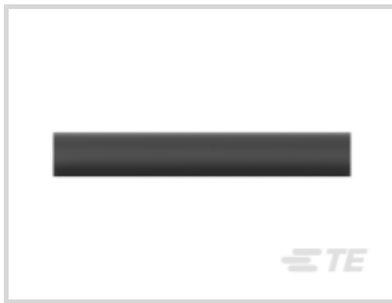

产品合规性

如需合规文档，请访问 TE 官网产品页面。>

欧盟RoHS指令2011/65/EU	符合
欧盟ELV指令2000/53/EC	符合
中国电器电子产品有害物质限制使用管理办法（China RoHS 2，工业和信息化部携七部委2016年第32号令	没有超出阈值的受限材料
欧盟REACH法规(EC) No. 1907/2006	欧洲化学品管理局最新发布的SVHC候选清单: 2024年6月（241） SVHC候选清单的声明更新至: 2020年6月（209） 不含REACH SVHC
卤素含量	不含 BFR/CFR/PVC - 但其他来源中的 Br或 Cl > 900 ppm。
焊接工艺能力	不适合采用焊接工艺

产品合规免责声明

此信息基于对供应商的合理调查以及TE对供应商提供的信息的现有认知。此信息可能发生变化。经TE确认符合欧盟RoHS的产品编号，产品均质材料中铅、六价铬、汞、PBB、PBDE、 DEHP、BBP、DBP和DIBP 的最大浓度不超过 0.1%，镉的最大浓度不超过 0.01%或符合指令2011/65/EU(RoHS2)及其修订指令规定的豁免。根据2011/65/EU 指令要求电子电气产品需要进行 CE 标识。元器件产品通常无需进行CE 标识。经 TE 确认符合欧盟 ELV 指令的产品编号，产品均质材料中，铅、六价铬和汞的最大浓度不超过0.1%，镉的最大浓度不超过 0.01%（按重量计算），或符合指令 2000/53/EC (ELV) 附录中规定的豁免。 关于欧盟REACH法规，TE 目前提供的此产品编号的物品中高度关注物质（SVHC）的信息是基于欧洲化学品管理局（ECHA）最新发布的“物品中物质的要求指南”，链接如下：https://echa.europa.eu/guidance-documents/guidance-on-reach

该系列中的其他产品 | RAYCHEM LSTT

热缩管(139)

客户还购买了

TE 产品编号003127-000
55PC0212-20-9

TE 产品编号52430-3
TERMINAL,PIDG SPR SPD 12-10 6

TE 产品编号2333393-7
QSFP 25GIG 30AWG 3 METER

TE 产品编号1-2600030-0
4CCT BLACK RECEP W/LARGE SEAL

TE 产品编号55845-1
#8 PRE-INSUL SEALED SPLICE

TE 产品编号1986185-1
Strain Relief,6 Posn,D5200 Dynamic. 2

TE 产品编号1-2373376-0
10P,2MM,SHRD HDR,DRVT,SMD,0.1 AU,TB

TE 产品编号1776695-1
Strain Relief, D5200, Dynamic

TE 产品编号1986186-1
Strain Relief,20 Posn,D3000 Dynamic, 2

文档

产品图纸

LSTT-1.6-0-55MM

英文版本

数据表/目录页

Measuring_Single_Wall_Tubing

英文版本

LSTT Pages from 9-1773447-9

英文版本

Selecting_Correct_Tubing_1216

英文版本

产品规格

产品规格

英文版本