028145-000 ✔ 有效

RAYCHEM | RAYCHEM CBR

TE 内部编号 028145-000

Heat Shrink, 1.89 in [48 mm] Expanded Inside (Body), .87 in [22 mm] Expanded Inside (Leg), 70 mm, RAYCHEM CBR, Power Cable Breakouts

在 TE 官网查看>

能源和电力产品 > 电源电缆附件 > 电源电缆分线点

产品供货情况: **亚洲, 欧洲、中东和非洲, 澳大利亚、新西兰和太平洋岛屿, 美洲**

安装技术: **热收缩**

兼容电缆直径 - 主体（最小值）: 32 mm [1.25 in]

兼容电缆直径 - 主体（最大值）: 43 mm [1.7 in]

兼容电缆直径 - 支脚（最小值）: 8 mm [.3 in]

产品特性

产品类型特性

涂层种类	平面, 螺旋
安装技术	热收缩
粘合剂涂层	带有
墙面种类（不含粘合剂）	单

结构特性

分支/支脚数量	2

电气特征

电压等级	≤ 1 kV

主体特性

主要产品颜色	黑色
主要产品材料	交联聚烯烃
灵活性	半刚性
收缩率	> 2:1

尺寸

壁厚	厚/重
兼容电缆直径 - 主体（最小值）	32 mm[1.25 in]
兼容电缆直径 - 主体（最大值）	43 mm[1.7 in]

兼容电缆直径 - 支脚（最小值）	8 mm[.3 in]
兼容电缆直径 - 支脚（最大值）	19 mm[.75 in]
扩大内径（最小值）（主体）	48 mm[1.89 in]
扩大内径（最小值）（支脚）	22 mm[.87 in]
支脚长度	70 mm[2.76 in]
产品总长度	170 mm[6.69 in]
收缩内径（最大值）（主体）	32 mm[1.26 in]
收缩内径（最大值）（支脚）	7 mm[.28 in]
热缩后壁厚（最大值）（主体）	2 mm[.08 in]
热缩后壁厚（最大值）（支脚）	2 mm[.08 in]

使用环境

可燃性性能	非阻燃
流体阻力类型	变压器油, 碳氢化合物
环境阻力	受污染的水, 湿度, 盐水, 雨, 风化

操作/应用

机械阻力	抗机械冲击
紫外线稳定型	是
热阻	适用于低温，适用于高温、阻燃

产品供货情况

产品供货情况	亚洲, 欧洲、中东和非洲, 澳大利亚、新西兰和太平洋岛屿, 美洲

包装特性

封装数量	3

产品合规性

如需合规文档，请访问 TE 官网产品页面。>

欧盟RoHS指令2011/65/EU	不在合规性范围内
欧盟ELV指令2000/53/EC	符合
中国电器电子产品有害物质限制使用管理办法（China RoHS 2，工业和信息化部携七部委2016年第32号令	未针对中国 RoHS 符合性进行审核
欧盟REACH法规(EC) No. 1907/2006	欧洲化学品管理局最新发布的SVHC候选清单: 2025年1月（247） SVHC候选清单的声明更新至: 2024年6月（241） 不含REACH SVHC

卤素含量	低卤素 - 每种匀质材料的 Br、Cl、F、I < 900 ppm。也不含 BFR/CFR/PVC
焊接工艺能力	不适合采用焊接工艺

产品合规免责声明

此信息基于对供应商的合理调查以及TE对供应商提供的信息的现有认知。此信息可能发生变化。经TE确认符合欧盟RoHS的产品编号，产品均质材料中铅、六价铬、汞、PBB、PBDE、 DEHP、BBP、DBP和DIBP 的最大浓度不超过 0.1%，镉的最大浓度不超过 0.01%或符合指令2011/65/EU(RoHS2)及其修订指令规定的豁免。根据2011/65/EU 指令要求电子电气产品需要进行 CE 标识。元器件产品通常无需进行CE 标识。经 TE 确认符合欧盟 ELV 指令的产品编号，产品均质材料中，铅、六价铬和汞的最大浓度不超过0.1%，镉的最大浓度不超过 0.01%（按重量计算），或符合指令 2000/53/EC (ELV) 附录中规定的豁免。 关于欧盟REACH法规，TE 目前提供的此产品编号的物品中高度关注物质（SVHC）的信息是基于欧洲化学品管理局（ECHA）最新发布的“物品中物质的要求指南”，链接如下：https://echa.europa.eu/guidance-documents/guidance-on-reach

配套部件

TE 产品编号 642845-000
CBR-2-1-A-(B3)

该系列中的其他产品 | RAYCHEM CBR

电源电缆分线点(11)

客户还购买了

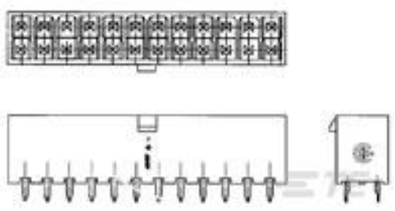

TE 产品编号1586037-4
4P VERT HDR VAL-U-LOK V2

TE 产品编号3-1623928-8
CFR16 5% 5K6

TE 产品编号9-1879208-7
CPF 0402 100K 0.1% 25PPM 1K RL

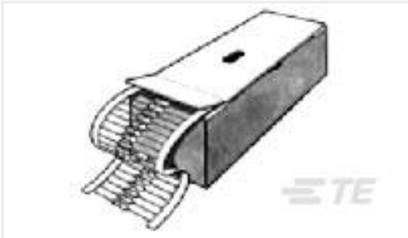

TE 产品编号2176083-8
EP 5W (S) 150R 5%

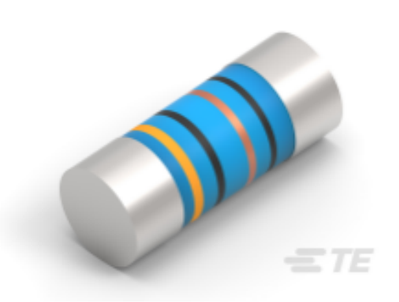

TE 产品编号3-2176316-2
MELF SMA_A 39K 0.1% 15PPM 0207 1W

TE 产品编号6-2176337-0
CRGCQ 0402 820K 1%

文档

产品图纸

CBR-2-2-A-(B3)

英文版本

CBR-2-2-A-(B3)

英文版本

数据表/目录页

CBR-BREAKOUT-BOOT-CABLE-ACCESSORIES

英文版本

使用说明书

使用说明书（美国）

英文版本