V4-6.0-0-SP-SM ✔ 有效

RAYCHEM | RAYCHEM Versafit V4

TE 内部编号 008339J001

Black, 2:1, Single Wall Tubing, Shrinks To 3 mm [.118 in], Irradiated Modified Polyolefin, 6.5 mm [.256 in] Inner Diameter, RAYCHEM Versafit V4

在 TE 官网查看>

热缩管 > Versafit-V4 Heat Shrink Tubing

主要产品颜色: **黑色**

墙面类型: **单壁**

原始内径（最小值）: 6.5 mm [.256 in]

收缩后内径（最大值): 3 mm [.118 in]

收缩率: 2:1

所有 Versafit-V4 Heat Shrink Tubing (16)

产品特性

产品类型特性

墙面类型	单壁

电气特征

工作电压（最大值）	.3 kV

主体特性

流体类型	无
主要产品颜色	黑色
收缩率	2:1
主要产品材料	辐照改性聚烯烃
灵活性	非常具有柔性

尺寸

原始内径（最小值）	6.5 mm[.256 in]
收缩后内径（最大值)	3 mm[.118 in]
热缩管尺寸范围	15.24 mm[.6 in]

使用环境

收缩温度（最小值）	70 °C
热缩管易燃性类型	高阻燃性, 高阻燃性

工组温度范围	-30 – 125 °C
收缩温度	90 °C

操作/应用

机械阻力	应力消除, 起皱

产品供货情况

适用区域	全球, 全球

包装特性

封装方法	零件

其他

符合低释气要求	否
产品来源	中国

产品合规性

如需合规文档，请访问 TE 官网产品页面。>

欧盟RoHS指令2011/65/EU	符合
欧盟ELV指令2000/53/EC	符合
中国电器电子产品有害物质限制使用管理办法（China RoHS 2，工业和信息化部携七部委2016年第32号令	没有超出阈值的受限材料
欧盟REACH法规(EC) No. 1907/2006	欧洲化学品管理局最新发布的SVHC候选清单: 2024年6月（241） SVHC候选清单的声明更新至: 2024年6月（241） 不含REACH SVHC
卤素含量	非低卤素 - 包含 Br 或 Cl > 900 ppm。
焊接工艺能力	不适合采用焊接工艺

产品合规免责声明

此信息基于对供应商的合理调查以及TE对供应商提供的信息的现有认知。此信息可能发生变化。经TE确认符合欧盟RoHS的产品编号，产品均质材料中铅、六价铬、汞、PBB、PBDE、 DEHP、BBP、DBP和DIBP 的最大浓度不超过 0.1%，镉的最大浓度不超过 0.01%或符合指令2011/65/EU(RoHS2)及其修订指令规定的豁免。根据2011/65/EU 指令要求电子电气产品需要进行 CE 标识。元器件产品通常无需进行CE 标识。经 TE 确认符合欧盟 ELV 指令的产品编号，产品均质材料中，铅、六价铬和汞的最大浓度不超过0.1%，镉的最大浓度不超过 0.01%（按重量计算），或符合指令 2000/53/EC (ELV) 附录中规定的豁免。 关于欧盟REACH法规，TE 目前提供的此产品编号的物品中高度关注物质（SVHC）的信息是基于欧洲化学品管理局（ECHA）最新发布的“物品中物质的要求指南”，链接如下：https://echa.europa.eu/guidance-documents/guidance-on-reach

配套部件

TE 产品编号 EG1114-000
CV1981-ST-230V1600W-EU

该系列中的其他产品 | RAYCHEM Versafit V4

热缩管(20)

客户还购买了

TE 产品编号744521J001
Versafit-V2 Heat Shrink Tubing

TE 产品编号353908-4
Mini 通用端接 (CT) 连接器

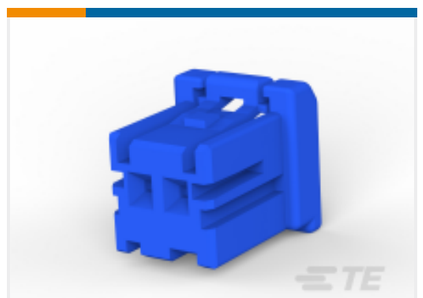

TE 产品编号2-1903388-3
GIC 2.5 W PLUG HSG 2P BLUE

TE 产品编号917683-1
2.5 SIGNAL DBL LOCK REC CONT L

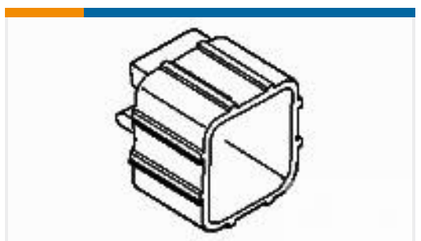

TE 产品编号1-174265-1
E-J MK-2 CAP HSG 6P NATURAL

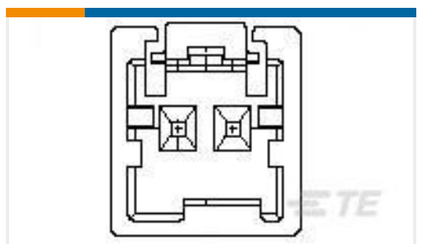

TE 产品编号1903388-1
GIC 2.5 W PLUG HSG 2P NATURAL

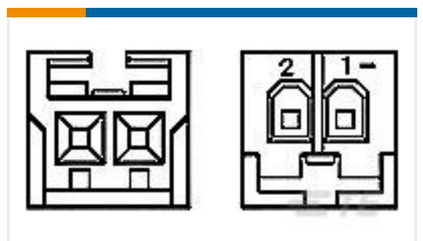

TE 产品编号172486-2
2P REC HSG CRIMP EI SER

文档

产品图纸

V4-6.0-0-SP-SM

英文版本

数据表/目录页

Measuring_Single_Wall_Tubing

英文版本

Selecting_Correct_Tubing_1216

英文版本

Very-Thin-Wall, Highly Flame-Retardant, Metric-Sized Heat-Shrinkable Tubing

英文版本

Versafit v4 Tubing

英文版本

产品规格

应用规格

英文版本